



Kvartalsrapport 31.03.2017

Resultat og balanse pr. kvartal

	31.03.2017	31.12.2016	31.03.2016	31.03.2015	31.03.2014
Resultatregnskap					
Sum renteinntekter og lignende inntekter	37 282 889	144 903 172	35 871 113	37 986 729	38 338 295
Sum rentekostnader og lignende kostnader	6 699 972	27 319 603	6 806 705	7 715 827	8 847 972
Netto rente - og kredittprovisjonsinntekter	30 582 917	117 583 569	29 064 408	30 270 902	29 490 323
Provisjonsinntekter	759 532	3 552 268	846 000	775 745	577 391
Andre gebyrer og provisjonskostnader	6 474 015	24 971 620	5 579 203	5 255 152	6 712 056
Nto verdiendr og gev/tap verdipapir	0	0			
Andre driftsinntekter	0	12 106	0	0	9 031
Lønn og generelle administrasjonskostnader	6 700 307	25 404 458	7 292 539	7 490 938	7 677 741
Sum driftskostnader	9 343 206	31 287 994	9 152 562	9 599 678	10 100 154
Netto tap på utlån og garantier	480 120	9 516 217	2 052 106	4 089 670	4 190 589
Skatt på ordinært resultat	3 761 277	14 000 641	3 281 634	3 267 580	2 449 966
Resultat av ordinær drift etter skatt	11 283 831	41 371 471	9 844 903	8 834 567	6 623 980
Eiendeler					
Kontanter	2 153	2 212	3 185	3 037	2 816
Utlån/fordringer kredittinstitusjon	6 116 174	7 722 150	11 075 617	9 025 420	4 062 107
Sum utlån før tapsavsetninger	1 807 324 788	1 777 721 001	1 737 642 028	1 698 475 749	1 691 005 599
Sum tapsnedskrivninger	65 538 152	64 810 083	63 894 425	67 071 914	64 204 588
Sum netto utlån og fordringer på kunder	1 741 786 636	1 712 910 918	1 673 747 603	1 631 403 835	1 626 801 011
Overtatte eiendeler	2 616 977	2 385 870	3 134 045	3 144 491	4 854 181
Obligasjoner	5 050 000	5 050 000			
Utsatt skattefordel	1 311 022	1 311 022	1 881 247	3 379 524	2 703 272
Sum varige driftsmidler	4 817 459	5 106 999	5 248 289	5 524 353	6 430 818
Andre eiendeler	2	12 031	25 270	51 234	124 245
Sum forskuddsbetalinger og opptjente inntekter	10 588 527	8 876 092	10 245 954	10 594 395	9 849 470
Sum eiendeler	1 772 288 950	1 743 377 294	1 705 361 210	1 663 126 289	1 654 827 920
Gjeld og egenkapital					
Sum gjeld til kredittinstitusjoner	1 443 500 030	1 421 500 015	1 386 500 000	1 375 500 040	1 381 500 040
Sum innskudd fra og gjeld til kunder	14 233 697	17 300 014	18 194 913	19 523 794	16 760 393
Sum gjeld stiftet ved utst. av verdipapirer	0	0	0	0	0
Sum annen gjeld	19 275 699	19 446 565	21 511 396	19 657 901	21 962 875
Pål. kost og mottatt ikke opptj. inntekt	4 131 466	5 266 472	5 462 516	4 755 473	5 904 703
Avsetning for pål. kostnader og forpliktelser	784 128	784 128	1 106 780	3 307 458	1 240 880
Annen ansvarlig lånekapital	45 000 000	45 000 000	45 000 000	45 000 000	45 000 000
Aksjekapital	80 000 000	80 000 000	80 000 000	80 000 000	80 000 000
Annen egenkapital	154 080 100	112 708 629	137 740 703	106 547 056	95 835 048
Sum egenkapital	245 363 930	234 080 100	227 585 605	195 381 623	182 459 029
Sum gjeld og egenkapital	1 772 288 950	1 743 377 294	1 705 361 210	1 663 126 289	1 654 827 920

Nøkkeltall

Beløp i hele tusen

	31.03.2016	31.12.2016	31.03.2016	31.03.2015	31.03.2014	31.03.2013
Gjennomsnittlig egenkapital	239 622	236 782	222 588	205 970	184 050	157 335
Gjennomsnittlig forvaltningskapital	1 745 102	1 733 226	1 701 269	1 664 356	1 661 525	1 584 379

Lønnsomhet i % av gjennomsnittlig forvaltningskapital:

Driftsresultat før tap/gevinst	3,56 %	3,74 %	3,57 %	3,89 %	3,19 %	3,59 %
Res. etter skatt	2,59 %	2,39 %	2,31 %	2,12 %	1,59 %	2,27 %
Netto renteinntekter	7,01 %	6,78 %	6,83 %	7,28 %	7,10 %	7,50 %
Lønn og administrasjonskostnader	1,54 %	1,47 %	1,71 %	1,80 %	1,85 %	1,91 %
Andre driftskostnader (inkl. avskr.)	0,52 %	0,26 %	0,44 %	0,51 %	0,58 %	0,52 %
Driftskostnader	2,05 %	1,72 %	2,15 %	2,31 %	2,43 %	2,43 %
Tap på utlån og garantier	0,11 %	0,55 %	0,48 %	0,98 %	1,01 %	0,44 %

EK-rentabilitet ift EK 31.12

EK-rentabilitet ift EK 31.12	19,28 %	17,67 %	18,09 %	17,11 %	14,26 %	23,52 %
Gj. snlt. EK rentabilitet, res. tillagt pr kvartal	18,84 %	17,47 %	17,69 %	17,16 %	14,40 %	22,82 %

Kapitaldekning

Kjernekapital	234 080	234 080	217 741	185 895	172 637	151 393
Tilleggskapital	45 000	45 000	45 000	45 000	45 000	30 000
Total ansvarlig kapital	279 080	279 080	262 741	230 895	217 637	181 393

Kapitaldekning i prosent	18,28 %	18,60 %	17,82 %	16,02 %	13,29 %	13,29 %
--------------------------	---------	---------	---------	---------	---------	---------

Netto utlån	1 741 787	1 712 911	1 673 748	1 631 404	1 626 801	1 566 835
Garantiansvar/Betalingsgarantier	760	760	760	760	760	835
Antall årsverk	22	23	25	25	24	23

Tap

Individuelle tapsnedskrivninger

Ind tapsnedskr til dekn av tap på utlån og gar pr. 01.01
 - Per konst tap hvor det tidl er foretatt ind nedskr
 + Økt. Ind nedskr hvor det tidl er foretatt ind tapsnedskr
 + Nye ind tapsnedskr i perioden
 - Tbf av ind tapsnedskr i perioden

= Individuelle nedskr pr. dato

	31.03.17	31.12.16	31.03.16	31.03.15	31.03.13
	61 441 244	61 240 537	61 240 537	62 631 534	54 049 336
- Per konst tap hvor det tidl er foretatt ind nedskr	1 340 319	5 823 045	1 688 416	1 012 849	195 526
+ Økt. Ind nedskr hvor det tidl er foretatt ind tapsnedskr	1 187 209	5 451 548	3 050 237	3 973 329	1 929 937
+ Nye ind tapsnedskr i perioden	4 728 930	9 621 155	2 308 205	2 787 236	4 013 303
- Tbf av ind tapsnedskr i perioden	3 847 751	9 048 951	4 384 977	4 676 175	6 500 889
= Individuelle nedskr pr. dato	62 169 313	61 441 244	60 525 586	63 703 075	53 296 161

Gruppevise tapsnedskr

Gruppevise. tapsnedskr til dekn av tap på lån og gar pr 01.01
 Endring i periodens gruppevise tapsnedskr

Gruppevise tapsnedskr. pr. dato

	31.03.17	31.12.16	31.03.16	31.03.15	31.03.13
	3 368 839	3 368 839	3 368 839	3 368 839	3 368 839
Endring i periodens gruppevise tapsnedskr	-	-	-	-	-
Gruppevise tapsnedskr. pr. dato	3 368 839	3 368 839	3 368 839	3 368 839	3 368 839

65 538 152 64 810 083 63 894 425 67 071 914 56 665 000

Periodens tapskostnader

Periodens endring i individuelle tapsnedskrivning
 + Periodens endring i gruppevise tapsnedskr
 + Period konst. tap som det tidl år er foretatt ind nedskr for
 + Period konst. tap som det tidl år ikke er foretatt ind nedskr for
 - Periodens inngang på tidl. konst. tap/avskrevne fordr.
 Periodens tapskost

	31.03.17	31.12.16	31.03.16	31.03.15	31.03.13
Periodens endring i individuelle tapsnedskrivning	728 069	200 707	-714 951	1 071 541	-753 175
+ Periodens endring i gruppevise tapsnedskr	0	0	0	0	0
+ Period konst. tap som det tidl år er foretatt ind nedskr for	1 340 319	5 823 045	1 688 416	1 012 849	195 526
+ Period konst. tap som det tidl år ikke er foretatt ind nedskr for	149 190	8 068 855	2 266 367	3 107 675	3 703 207
- Periodens inngang på tidl. konst. tap/avskrevne fordr.	1 737 458	4 576 390	1 187 726	1 102 395	1 398 748
Periodens tapskost	480 120	9 516 217	2 052 106	4 089 670	1 746 810

Misligholdte lån (beløp i hele tusen)

Lån hvor inntektsføring av renter er stoppet

	31.03.17	31.12.16	31.03.16	31.03.15	31.03.13
Næring	1 874	1 210	1 284	4 784	6 230
Person	102 394	95 259	85 803	91 590	77 187
Totalt	104 269	96 469	87 087	96 374	83 417

Brutto misligholdte engasjement > 90 dager

Næring	1 874	1 210	1 284	4 784	6 230
Person	102 394	95 259	85 803	91 590	77 187
+ Totalt	104 269	96 469	87 087	96 374	83 417
	4 557	3 872	3 700	3 861	

Tapsutsatte (ikke misligholdte) engasjementer

Næring				0	883
Person				0	592
Totalt	0	0	0	0	1 475

= Brutto misligholdte og tapsutsatte engasjementer

- Spesifiserte tapsnedskrivninger

= Netto misligholdte og tapsutsatte engasjementer

	104 269	96 469	87 087	96 374	84 892
	62 169	61 441	60 526	63 703	53 296
	42 099	35 028	26 561	32 671	31 596

Prosentfordeling av lån og leasing på risikoklasser

Leasing

Serienavn	01 kv. 17	04 kv. 16	03 kv. 16	02 kv. 16	01 kv. 16	04 kv. 15	03 kv. 15	02 kv. 15	01 kv. 15	04 kv. 14	03 kv. 14	02 kv. 14	01 kv. 14
Liten risiko	54,1 %	50,8 %	46,3 %	36,7 %	44,1 %	63,3 %	58,5 %	47,1 %	51,9 %	48,4 %	45,4 %	45,8 %	44,7 %
Moderat risiko	22,5 %	4,0 %	4,5 %	8,1 %	5,9 %	5,4 %	7,2 %	11,1 %	12,2 %	11,2 %	7,0 %	7,3 %	7,8 %
Normal risiko	9,9 %	31,9 %	33,8 %	31,6 %	32,2 %	12,9 %	15,5 %	21,7 %	19,9 %	23,9 %	23,2 %	26,4 %	28,0 %
Rimelig høy risiko	5,7 %	4,8 %	5,5 %	13,0 %	6,2 %	5,7 %	5,3 %	5,5 %	6,0 %	6,3 %	10,2 %	7,1 %	7,9 %
Høy risiko	7,8 %	7,8 %	9,0 %	9,6 %	10,4 %	11,5 %	12,3 %	12,9 %	7,8 %	7,7 %	11,6 %	10,9 %	8,8 %
Ikke scoret	0,0 %	0,6 %	0,9 %	1,0 %	1,2 %	1,2 %	1,2 %	1,7 %	2,2 %	2,4 %	2,5 %	2,5 %	2,7 %

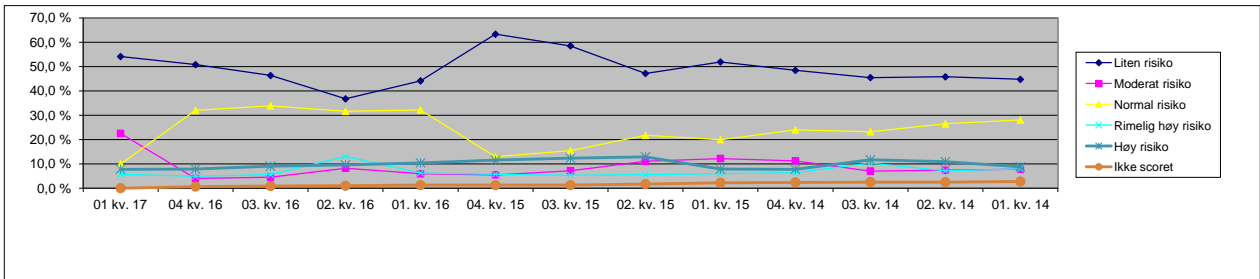

Lån

	01 kv. 17	04 kv. 16	03 kv. 16	02 kv. 16	01 kv. 16	04 kv. 15	03 kv. 15	02 kv. 15	01 kv. 15	04 kv. 14	03 kv. 14	02 kv. 14	01 kv. 14
Liten risiko	19,9 %	19,6 %	19,0 %	17,9 %	16,8 %	16,7 %	17,0 %	16,2 %	15,9 %	15,9 %	16,0 %	15,5 %	15,0 %
Moderat risiko	18,9 %	19,3 %	19,3 %	19,8 %	20,0 %	20,9 %	20,8 %	21,0 %	21,7 %	22,0 %	22,5 %	23,8 %	23,6 %
Normal risiko	47,6 %	48,0 %	48,3 %	49,1 %	49,9 %	49,3 %	49,0 %	49,0 %	48,5 %	48,0 %	47,1 %	45,9 %	45,8 %
Rimelig høy risiko	8,6 %	8,7 %	8,6 %	8,8 %	8,9 %	9,1 %	9,3 %	10,0 %	10,2 %	10,5 %	10,8 %	11,4 %	12,2 %
Høy risiko	4,9 %	4,4 %	4,6 %	4,3 %	4,3 %	3,9 %	4,0 %	3,7 %	3,7 %	3,6 %	3,5 %	3,3 %	3,5 %
Ikke scoret	0,0 %	0,1 %	0,1 %	0,1 %	0,0 %	0,0 %	0,0 %	0,0 %	0,1 %	0,1 %	0,1 %	0,1 %	0,0 %

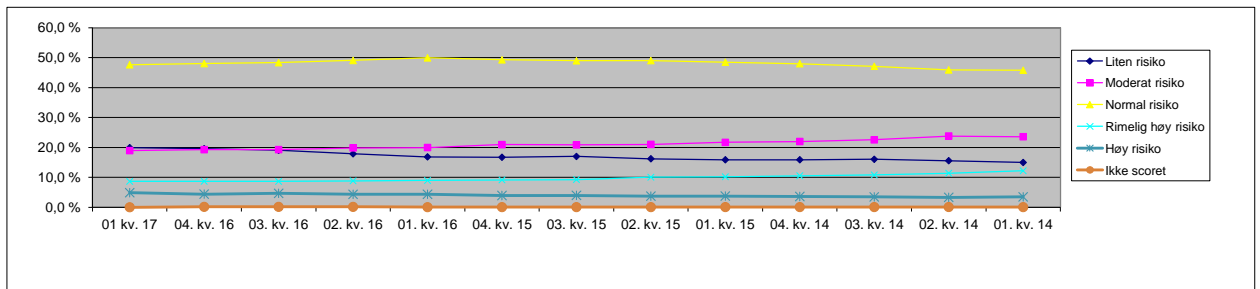

Inkasso i prosent av totalgjæsjement

	1 kv. 17	4 kv. 16	3 kv. 16	2 kv. 16	1 kv. 16	4 kv. 15	3 kv. 15	2 kv. 15	1 kv. 15	4 kv. 14	3 kv. 14	2 kv. 14	1 kv. 14
Lån inkasso i % av tot.eng.	5,8 %	5,4 %	5,3 %	4,9 %	5,0 %	5,1 %	5,3 %	5,5 %	5,5 %	5,7 %	5,5 %	5,5 %	5,3 %
Leasing inkasso i % av tot.eng.	4,7 %	5,1 %	5,6 %	8,1 %	5,4 %	7,0 %	11,9 %	17,6 %	18,9 %	20,3 %	17,4 %	17,4 %	18,5 %
Total inkasso i % av tot.eng.	5,8 %	5,4 %	5,3 %	5,0 %	5,0 %	5,1 %	5,4 %	5,6 %	5,7 %	5,9 %	5,7 %	5,7 %	5,5 %

