



Kvartalsrapport 31.03.2013

Resultat og balanse pr. kvartal

	31.03.2013	31.12.2012	31.03.2012	31.03.2011	31.03.2010
Resultatregnskap					
Sum renteinntekter og lignende inntekter	38 679 233	153 448 828	36 731 634	27 846 643	23 454 806
Sum rentekostnader og lignende kostnader	8 978 578	40 196 871	10 759 195	7 535 361	5 024 236
Netto rente - og kredittprovisjonsinntekter	29 700 655	113 251 957	25 972 439	20 311 282	18 430 570
Provisjonsinntekter	455 390	1 768 422	376 321	455 279	530 022
Andre gebyrer og provisjonskostnader	6 305 375	24 679 748	5 711 020	3 463 727	2 207 646
Andre driftsinntekter	0	73 094	0	0	0
Lønn og generelle administrasjonskostnader	7 557 950	27 082 874	7 402 958	7 303 185	6 062 256
Ordinære avskrivninger	513 530	1 808 760	382 261	367 935	221 955
Andre driftskostnader	1 564 066	6 346 867	1 498 452	1 543 751	1 574 089
Netto tap på utlån og garantier	1 746 810	18 013 989	3 645 769	2 830 760	1 477 014
Skatt på ordinært resultat	3 491 128	10 557 953	2 158 325	1 472 017	2 076 937
Resultat av ordinær drift etter skatt	8 977 186	26 603 282	5 549 975	3 785 186	5 340 695
Eiendeler					
Kontanter	3 260	3 260	1 221	1 940	2 658
Utlån/forordringer kredittinstitusjon	7 792 771	12 998 712	6 867 204	8 512 297	4 593 938
Sum utlån før tapsavsetninger	1 623 500 354	1 593 394 992	1 479 794 910	1 105 486 705	899 602 935
Sum tapsnedskrivninger	56 665 000	57 418 175	49 708 142	48 824 117	46 849 898
Sum netto utlån og forordringer på kunder	1 566 835 354	1 535 976 817	1 430 086 768	1 056 662 588	852 753 037
Overtatte eiendeler	3 587 301	2 862 038	2 728 888	6 803 480	4 135 306
Utsatt skattefordel	3 762 431	3 762 431	3 976 232	4 022 886	5 259 510
Sum varige driftsmidler	7 236 764	7 014 919	6 719 551	6 233 503	6 262 924
Andre eiendeler	189 011	33 143	1 105	562 400	55 642
Sum forskuddsbetalinger og opptjente inntekter	9 988 912	8 127 798	9 356 533	8 668 584	8 600 605
Sum eiendeler	1 599 395 804	1 570 779 118	1 459 737 502	1 091 467 678	881 663 620
Gjeld og egenkapital					
Sum gjeld til kredittinstitusjoner	1 350 500 040	1 331 500 040	1 241 500 040	881 500 000	682 000 000
Sum innskudd fra og gjeld til kunder	24 469 789	24 584 381	27 005 361	42 194 824	49 311 952
Sum gjeld stiftet ved utst. av verdipapirer	0	0	0	0	0
Sum annen gjeld	19 220 524	17 829 179	13 718 253	10 788 968	12 719 202
Pål. kost og mottatt ikke opptj. inntekt	11 358 255	11 995 508	9 387 866	11 143 460	8 141 114
Avsetning for pål. kostnader og forpliktelser	2 212 140	2 212 140	6 521 423	3 580 515	3 779 495
Annen ansvarlig lånekapital	30 000 000	30 000 000	30 000 000	30 000 000	30 000 000
Aksjekapital	80 000 000	80 000 000	40 000 000	40 000 000	40 000 000
Sum opptjent egenkapital	81 635 056	72 657 870	91 604 559	72 259 911	55 711 857
Sum gjeld og egenkapital	1 599 395 804	1 570 779 118	1 459 737 502	1 091 467 678	881 663 620

Nøkkeltall

Beløp i hele tusen

	31.03.2013	31.12.2012	31.03.2012	31.03.2011	31.03.2010
Gjennomsnittlig egenkapital	157 335	139 164	128 834	110 897	93 310
Gjennomsnittlig forvaltningskapital	1 584 379	1 509 793	1 440 160	1 052 243	881 150

Lønnsomhet i % av gjennomsnittlig forvaltningskapital:

Driftsresultat før tap/gevinst	3,59 %	3,65 %	3,15 %	3,07 %	4,04 %
Res. etter skatt	2,27 %	1,76 %	1,54 %	1,44 %	2,42 %
Netto renteinntekter	7,50 %	7,50 %	7,21 %	7,72 %	8,37 %
Lønn og administrasjonskostnader	1,91 %	1,79 %	2,06 %	2,78 %	2,75 %
Andre driftskostnader (inkl. avskr.)	0,52 %	0,54 %	0,52 %	0,73 %	0,82 %
Driftskostnader	2,43 %	2,33 %	2,58 %	3,50 %	3,57 %
Tap på utlån og garantier	0,44 %	1,19 %	1,01 %	1,08 %	0,67 %

EK-rentabilitet res. tillagt 31.12

	23,52 %	17,43 %	17,61 %	13,96 %	23,64 %
--	---------	---------	---------	---------	---------

Gj. sntl. EK rentabilitet, res. tillagt pr kvartal

	22,82 %	19,12 %	17,23 %	13,65 %	22,90 %
--	---------	---------	---------	---------	---------

Kapitaldekning

Kjernekapital	151 393	146 896	151 393	103 821	84 447
Tilleggskapital	30 000	30 000	30 000	30 000	30 000
Total ansvarlig kapital	181 393	176 896	181 393	133 821	114 447

Kapitaldekning i prosent	11,05 %	13,60 %	12,27 %	14,20 %	15,01 %
--------------------------	---------	---------	---------	---------	---------

Netto utlån	1 566 835	1 535 977	1 430 087	1 056 663	852 753
Garantiansvar/Betalingsgarantier	835	835	787	3 554	5 468
Antall årsverk	23	23	23	22	23

Tap

Individuelle tapsnedskrivninger

Ind tapsnedskr til dekn av tap på utlån og gar pr. 01.01	54 049 336	45 593 861	45 593 861	45 313 065	43 385 390
- Per konst tap hvor det tidl er foretatt ind nedskr	195 526	3 219 040	747 577	1 128 287	653 449
+ Økt. Ind nedskr hvor det tidl er foretatt ind tapsnedskr	1 929 937	3 874 259	1 617 835	1 436 492	1 273 283
+ Nye ind tapsnedskr i perioden	4 013 303	16 523 698	4 668 892	4 283 918	4 018 628
- Tbf av ind tapsnedskr i perioden	6 500 889	8 723 442	4 793 708	3 949 910	4 042 793
= Individuelle nedskr pr. dato	53 296 161	54 049 336	46 339 303	45 955 278	43 981 059

31.03.13	31.12.12	31.03.12	31.03.11	31.03.10
54 049 336	45 593 861	45 593 861	45 313 065	43 385 390
195 526	3 219 040	747 577	1 128 287	653 449
1 929 937	3 874 259	1 617 835	1 436 492	1 273 283
4 013 303	16 523 698	4 668 892	4 283 918	4 018 628
6 500 889	8 723 442	4 793 708	3 949 910	4 042 793
53 296 161	54 049 336	46 339 303	45 955 278	43 981 059

Gruppevise tapsnedskr

Gruppevise. tapsnedskr til dekn av tap på lån og gar pr 01.01	3 368 839	3 368 839	3 368 839	2 868 839	2 868 839
Endring i periodens gruppevise tapsnedskr				-	-
Gruppevise tapsnedskr. pr. dato	3 368 839	3 368 839	3 368 839	2 868 839	2 868 839

31.03.13	31.12.12	31.03.12	31.03.11	31.03.10
3 368 839	3 368 839	3 368 839	2 868 839	2 868 839
			-	-
3 368 839	3 368 839	3 368 839	2 868 839	2 868 839

56 665 000 57 418 175 49 708 142 48 824 117 46 849 898

Periodens tapskostnader

Periodens endring i individuelle tapsnedskrivning	-753 175	8 455 475	745 442	642 213	595 669
+ Periodens endring i gruppevise tapsnedskr	0	0	0	0	0
+ Period konst. tap som det tidl år er foretatt ind nedskr for	195 526	3 219 040	747 577	1 128 287	653 449
+ Period konst. tap som det tidl år ikke er foretatt ind nedskr for	3 703 207	9 212 405	2 948 961	1 965 150	662 137
- Periodens inngang på tidl. konst. tap/avskrevne fordr.	1 398 748	2 872 931	796 211	904 890	434 241
Periodens tapskost	1 746 810	18 013 989	3 645 769	2 830 760	1 477 014

31.03.13	31.12.12	31.03.12	31.03.11	31.03.10
-753 175	8 455 475	745 442	642 213	595 669
0	0	0	0	0
195 526	3 219 040	747 577	1 128 287	653 449
3 703 207	9 212 405	2 948 961	1 965 150	662 137
1 398 748	2 872 931	796 211	904 890	434 241
1 746 810	18 013 989	3 645 769	2 830 760	1 477 014

Misligholdte lån (beløp i hele tusen)

Lån hvor inntektsføring av renter er stoppet

Næring	6 230	5 832	6 483	8 649	10 554
Person	77 187	76 437	68 924	67 507	63 001
Totalt	83 417	82 269	75 407	76 156	73 555

31.03.13 31.12.12 31.03.12 31.03.11 31.03.10

Brutto misligholdte engasjement > 90 dager

Næring	6 230	5 832	6 483	8 649	10 554
Person	77 187	76 437	68 924	67 507	63 001
+ Totalt	83 417	82 269	75 407	76 156	73 555

Tapsutsatte (ikke misligholdte) engasjementer

Næring	883	944	1 362	1 314	2 966
Person	592	600	487	484	491
Totalt	1 475	1 544	1 849	1 798	3 457

= Brutto misligholdte og tapsutsatte engasjementer	84 892	83 813	77 256	77 954	77 012
- Spesifiserte tapsnedskrivninger	53 296	54 049	46 339	45 955	43 981
= Netto misligholdte og tapsutsatte engasjementer	31 596	29 764	30 917	31 999	33 031

Prosentfordeling av lån og leasing på risikoklasser

Leasing

Serienavn	01. kv. 13	04. kv. 12	03. kv. 12	02. kv. 12	01. kv. 12	01. kv. 13	03. kv. 11	02. kv. 11	01. kv. 11	04. kv. 10	03. kv. 10	02. kv. 10	01. kv. 10	04. kv. 09	03. kv. 09	02. kv. 09
Liten risiko	51,5 %	53,7 %	52,9 %	51,0 %	49,5 %	47,3 %	45,5 %	42,5 %	40,4 %	24,5 %	33,2 %	25,8 %	29,4 %	25,1 %	27,4 %	24,2 %
Moderat risiko	5,9 %	13,5 %	11,8 %	14,9 %	14,6 %	15,1 %	14,4 %	15,7 %	19,3 %	22,2 %	34,1 %	34,7 %	30,0 %	30,7 %	27,0 %	27,8 %
Normal risiko	24,1 %	18,0 %	20,0 %	18,1 %	17,7 %	17,5 %	19,0 %	22,5 %	21,4 %	26,5 %	8,5 %	9,2 %	11,9 %	22,4 %	21,6 %	21,5 %
Rimelig høy risiko	6,3 %	6,3 %	4,8 %	4,4 %	5,4 %	5,9 %	5,3 %	3,7 %	4,2 %	18,4 %	13,1 %	11,4 %	12,9 %	7,6 %	8,8 %	8,6 %
Høy risiko	9,2 %	8,5 %	10,5 %	11,7 %	12,9 %	14,3 %	15,8 %	15,5 %	9,0 %	6,8 %	6,6 %	8,0 %	13,0 %	14,2 %	15,2 %	17,9 %
Ikke scoret	3,1 %	0,0 %	0,0 %	0,0 %	0,0 %	0,0 %	0,0 %	0,0 %	5,6 %	1,7 %	4,5 %	10,9 %	2,8 %	0,0 %	0,0 %	0,0 %

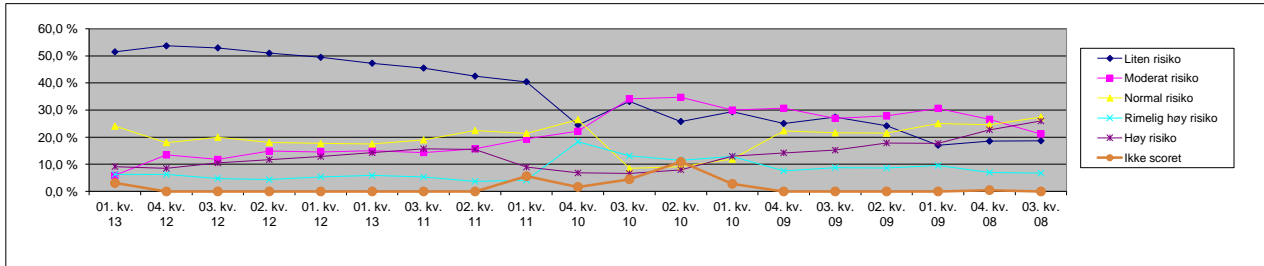

Lån

	01. kv. 13	04. kv. 12	03. kv. 12	02. kv. 12	01. kv. 12	04. kv. 11	03. kv. 11	02. kv. 11	01. kv. 11	04. kv. 10	03. kv. 10	02. kv. 10	01. kv. 10	04. kv. 09	03. kv. 09	02. kv. 09
Liten risiko	15,2 %	15,1 %	15,3 %	15,1 %	14,7 %	14,7 %	14,2 %	14,7 %	14,7 %	14,3 %	14,9 %	13,4 %	12,3 %	10,0 %	8,3 %	8,6 %
Moderat risiko	23,3 %	23,1 %	23,1 %	22,8 %	21,8 %	21,6 %	21,9 %	21,8 %	21,3 %	20,9 %	18,4 %	18,9 %	14,7 %	19,2 %	12,7 %	13,6 %
Normal risiko	45,3 %	45,3 %	45,2 %	45,2 %	45,5 %	45,6 %	45,4 %	44,3 %	43,3 %	42,4 %	41,4 %	43,6 %	41,4 %	38,0 %	41,7 %	43,3 %
Rimelig høy risiko	12,6 %	12,8 %	12,6 %	12,9 %	13,5 %	13,3 %	13,5 %	13,4 %	13,7 %	14,4 %	15,5 %	15,5 %	18,2 %	18,8 %	21,6 %	22,2 %
Høy risiko	3,5 %	3,7 %	3,7 %	4,0 %	4,3 %	4,8 %	5,0 %	5,8 %	6,2 %	7,6 %	9,3 %	8,2 %	12,6 %	13,4 %	14,9 %	11,6 %
Ikke scoret	0,0 %	0,0 %	0,0 %	0,0 %	0,0 %	0,0 %	0,0 %	0,0 %	0,7 %	0,4 %	0,5 %	0,5 %	0,8 %	0,6 %	0,7 %	0,7 %

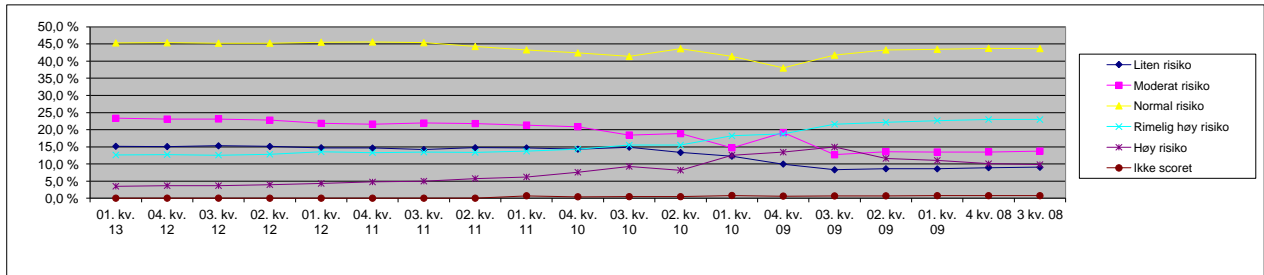

Inkasso i prosent av totalengasjement

	1. kv. 13	4. kv. 12	3. kv. 12	2. kv. 12	1. kv. 12	4. kv. 11	3. kv. 11	2. kv. 11	1. kv. 11	4. kv. 10	3. kv. 10	2. kv. 10	1. kv. 10	4. kv. 09	3. kv. 09	2. kv. 09
Lån inkasso i % av tot.eng.	5,1 %	5,1 %	4,9 %	5,2 %	5,0 %	4,9 %	5,0 %	5,8 %	6,8 %	7,0 %	7,9 %	8,1 %	8,0 %	7,9 %	8,1 %	7,9 %
Leasing inkasso i % av tot.eng.	9,3 %	8,6 %	10,7 %	10,9 %	8,0 %	9,3 %	9,1 %	9,0 %	8,7 %	8,7 %	11,5 %	12,0 %	11,8 %	8,7 %	9,4 %	9,3 %
Total inkasso i % av tot.eng.	5,1 %	5,2 %	5,0 %	5,3 %	5,1 %	5,0 %	5,1 %	5,9 %	6,9 %	7,1 %	8,0 %	8,3 %	8,1 %	7,9 %	8,2 %	8,0 %

