



Kvartalsrapport
30. juni 2012

Resultat og balanse pr. kvartal

	31.06.2012	31.12.2011	30.06.2011	30.06.2010	30.06.2009
Resultatregnskap					
Sum renteinntekter og lignende inntekter	74 893 858	125 493 127	57 068 107	45 856 697	54 811 282
Sum rentekostnader og lignende kostnader	20 928 034	39 090 227	16 335 595	10 594 276	13 693 336
Netto rente - og kredittprovisjonsinntekter	53 965 824	86 402 900	40 732 512	35 262 421	41 117 946
Provisjonsinntekter	800 824	1 878 155	946 391	914 568	1 156 095
Andre gebyrer og provisjonskostnader	11 783 376	17 386 739	8 002 595	4 598 963	4 463 548
Andre driftsinntekter		94 450	0	0	16 102
Lønn og generelle administrasjonskostnader	13 013 300	29 413 649	13 158 815	10 732 975	10 758 150
Ordinære avskrivninger	811 814	1 437 823	751 788	434 021	487 140
Andre driftskostnader	2 791 001	5 550 408	2 812 310	2 822 408	2 866 056
Netto tap på utlån og garantier	8 085 087	9 920 309	4 613 668	2 438 112	7 331 256
Skatt på ordinært resultat	5 118 981	7 086 718	3 455 124	4 242 142	4 587 518
Resultat av ordinær drift etter skatt	13 163 089	17 579 859	8 884 603	10 908 368	11 796 475
Eiendeler					
Kontanter	1 786	1 427	1 500	1 947	2 776
Utlån/forordringer kredittinstitusjon	8 550 779	7 605 788	8 560 707	5 401 642	9 778 488
Sum utlån før tapsavsetninger	1 537 325 352	1 437 518 318	1 232 155 745	928 719 073	888 762 054
Sum tapsnedskrivninger	51 898 578	48 962 700	48 235 770	46 479 594	41 779 839
Sum netto utlån og forordringer på kunder	1 485 426 774	1 388 555 618	1 183 919 975	882 239 479	846 982 215
Overtatte eiendeler	1 092 848	4 035 271	6 163 146	4 165 733	4 232 693
Utsatt skattefordel	3 976 232	3 976 232	4 022 886	5 259 510	6 709 454
Sum varige driftsmidler	6 980 611	6 274 270	6 828 723	6 147 147	6 125 700
Andre eiendeler	14 512	1 254	173 468	279 450	107 698
Sum forskuddsbetalinger og opptjente inntekter	9 277 226	7 581 331	8 232 741	7 486 225	7 540 331
Sum eiendeler	1 515 320 768	1 418 031 191	1 217 903 146	910 981 133	881 479 355
Gjeld og egenkapital					
Sum gjeld til kredittinstitusjoner	1 290 500 040	1 200 500 040	1 008 500 000	701 500 000	726 000 000
Sum innskudd fra og gjeld til kunder	26 391 362	32 099 923	37 322 665	52 039 365	25 699 644
Sum gjeld stiftet ved utst. av verdipapirer	0	0	0	0	0
Sum annen gjeld	14 533 391	12 594 293	11 425 389	14 027 884	7 932 785
Pål. kost og mottatt ikke opptj. inntekt	8 156 877	10 260 926	9 715 250	8 354 856	7 877 953
Avsetning for pål. kostnader og forpliktelser	6 521 423	6 521 423	3 580 515	3 779 495	2 770 934
Annen ansvarlig lånekapital	30 000 000	30 000 000	30 000 000	30 000 000	30 000 000
Aksjekapital	40 000 000	40 000 000	40 000 000	40 000 000	40 000 000
Sum opptjent egenkapital	99 217 675	86 054 586	77 359 327	61 279 533	41 198 039
Sum gjeld og egenkapital	1 515 320 768	1 418 031 191	1 217 903 146	910 981 133	881 479 355

Nøkkeltall

Beløp i hele tusen

	30.06.2012	31.12.2011	30.06.2011	30.06.2010	30.06.2009
Gjennomsnittlig egenkapital	131 994	117 947	112 922	95 804	74 524
Gjennomsnittlig forvaltningskapital	1 464 357	1 222 888	1 104 770	890 022	889 748

Lønnsomhet i % av gjennomsnittlig forvaltningskapital:

Driftsresultat før tap/gevinst	3,60 %	2,83 %	3,07 %	3,95 %	5,33 %
Res. etter skatt	1,80 %	1,44 %	1,61 %	2,45 %	2,65 %
Netto renteinntekter	7,37 %	7,07 %	7,37 %	7,92 %	9,24 %
Lønn og administrasjonskostnader	1,78 %	2,41 %	2,38 %	2,41 %	2,42 %
Andre driftskostnader (inkl. avskr.)	0,49 %	0,57 %	0,65 %	0,73 %	0,75 %
Driftskostnader	2,27 %	2,98 %	3,03 %	3,14 %	3,17 %
Tap på utlån og garantier	1,10 %	0,81 %	0,84 %	0,55 %	1,65 %

EK-rentabilitet res. tillagt 31.12

Gj. snlt. EK rentabilitet, res. tillagt pr kvartal

EK-rentabilitet res. tillagt 31.12	24,27 %	16,21 %	16,38 %	24,14 %	36,84 %
Gj. snlt. EK rentabilitet, res. tillagt pr kvartal	19,94 %	14,90 %	15,74 %	22,77 %	31,66 %

Kapitaldekning

Kjernekapital	121 757	122 079	104 158	84 764	62 693
Tilleggskapital	30 000	30 000	30 000	30 000	30 000
Total ansvarlig kapital	151 757	152 079	134 158	114 764	92 693

Kapitaldekning i prosent

Kapitaldekning i prosent	11,89 %	12,83 %	12,89 %	14,59 %	12,46 %
--------------------------	---------	---------	---------	---------	---------

Netto utlån (mill. kroner)	1 485 427	1 388 556	1 183 920	882 239	846 982
Garantiansvar/Betalingsgarantier	787	787	3 554	4 238	4 318
Antall årsverk	23	23	23	23	24

Tap

Individuelle tapsnedskrivninger

Ind tapsnedskr til dekn av tap på utlån og gar pr. 01.01	45 593 861	45 313 065	45 313 065	43 385 390	33 291 659
- Per konst tap hvor det tidl er foretatt ind nedskr	1 563 988	2 049 412	1 441 525	1 345 333	433 835
+ Økt. Ind nedskr hvor det tidl er foretatt ind tapsnedskr	2 691 556	3 858 456	2 347 010	1 938 617	2 855 539
+ Nye ind tapsnedskr i perioden	8 508 765	7 228 475	4 863 200	7 507 927	8 620 949
- Tbf av ind tapsnedskr i perioden	6 700 455	8 756 723	5 714 819	7 875 846	5 423 312
= Individuelle nedskr pr. dato	48 529 739	45 593 861	45 366 931	43 610 755	38 911 000

	30.06.12	31.12.11	30.06.11	30.06.10	30.06.09
Ind tapsnedskr til dekn av tap på utlån og gar pr. 01.01	45 593 861	45 313 065	45 313 065	43 385 390	33 291 659
- Per konst tap hvor det tidl er foretatt ind nedskr	1 563 988	2 049 412	1 441 525	1 345 333	433 835
+ Økt. Ind nedskr hvor det tidl er foretatt ind tapsnedskr	2 691 556	3 858 456	2 347 010	1 938 617	2 855 539
+ Nye ind tapsnedskr i perioden	8 508 765	7 228 475	4 863 200	7 507 927	8 620 949
- Tbf av ind tapsnedskr i perioden	6 700 455	8 756 723	5 714 819	7 875 846	5 423 312
= Individuelle nedskr pr. dato	48 529 739	45 593 861	45 366 931	43 610 755	38 911 000

Gruppevise tapsnedskr

Gruppevise. tapsnedskr til dekn av tap på lån og gar pr 01.01	3 368 839	2 868 839	2 868 839	2 868 839	2 868 839
Endring i periodens gruppevise tapsnedskr		500 000	-	-	-
Gruppevise tapsnedskr. pr. dato	3 368 839	3 368 839	2 868 839	2 868 839	2 868 839

	30.06.12	31.12.11	30.06.11	30.06.10	30.06.09
Gruppevise. tapsnedskr til dekn av tap på lån og gar pr 01.01	3 368 839	2 868 839	2 868 839	2 868 839	2 868 839
Endring i periodens gruppevise tapsnedskr		500 000	-	-	-
Gruppevise tapsnedskr. pr. dato	3 368 839	3 368 839	2 868 839	2 868 839	2 868 839

51 898 578 48 962 700 48 235 770 46 479 594 41 779 839

Periodens tapskostnader

Periodens endring i individuelle tapsnedskrivning	2 935 878	280 796	53 866	225 365	5 619 341
+ Periodens endring i gruppevise tapsnedskr	0	500 000	0	0	0
+ Period konst. tap som det tidl år er foretatt ind nedskr for	1 563 988	2 049 412	1 441 525	1 345 333	433 835
+ Period konst. tap som det tidl år ikke er foretatt ind nedskr for	4 929 327	10 204 421	4 832 711	1 998 627	2 024 132
- Periodens inngang på tidl. konst. tap/avskrevne fordr.	1 344 106	3 114 320	1 714 434	1 131 213	746 052
Periodens tapskost	8 085 087	9 920 309	4 613 668	2 438 112	7 331 256

	30.06.12	31.12.11	30.06.11	30.06.10	30.06.09
Periodens endring i individuelle tapsnedskrivning	2 935 878	280 796	53 866	225 365	5 619 341
+ Periodens endring i gruppevise tapsnedskr	0	500 000	0	0	0
+ Period konst. tap som det tidl år er foretatt ind nedskr for	1 563 988	2 049 412	1 441 525	1 345 333	433 835
+ Period konst. tap som det tidl år ikke er foretatt ind nedskr for	4 929 327	10 204 421	4 832 711	1 998 627	2 024 132
- Periodens inngang på tidl. konst. tap/avskrevne fordr.	1 344 106	3 114 320	1 714 434	1 131 213	746 052
Periodens tapskost	8 085 087	9 920 309	4 613 668	2 438 112	7 331 256

Misligholdte lån (beløp i hele tusen)

	30.06.12	31.12.11	30.06.11	30.06.10	30.06.09
Lån hvor inntektsføring av renter er stoppet					
Næring	7 460	7 300	6 825	10 241	8 295
Person	74 239	65 106	65 287	66 974	63 105
Totalt	81 699	72 406	72 112	77 215	71 400

Brutto misligholdte engasjement > 90 dager

Næring	7 460	7 300	6 825	10 241	8 295
Person	74 239	65 106	65 287	66 974	63 105
+ Totalt	81 699	72 406	72 112	77 215	71 400

Tapsutsatte (ikke misligholdte) engasjementer

Næring	757	1 432	1 862	2 781	1 580
+ Person	55	0	485	492	502
Totalt	812	1 432	2 347	3 273	2 082

= Brutto misligholdte og tapsutsatte engasjementer	82 511	73 838	74 459	80 488	73 482
- Spesifiserte tapsnedskrivninger	48 530	45 594	45 367	43 611	38 911
= Netto misligholdte og tapsutsatte engasjementer	33 981	28 244	29 092	36 877	34 571

Prosentfordeling av lån og leasing på risikoklasser

Leasing

Serienavn	02. kv. 12	0	02. kv. 12	03. kv. 11	02. kv. 11	01. kv. 11	04. kv. 10	03. kv. 10	02. kv. 10	01. kv. 10	04. kv. 09	03. kv. 09	02. kv. 09	01. kv. 09	04. kv. 08
Liten risiko	51,0 %	49,5 %	47,3 %	45,5 %	42,5 %	40,4 %	24,5 %	33,2 %	25,8 %	29,4 %	25,1 %	27,4 %	24,2 %	17,0 %	18,5 %
Moderat risiko	14,9 %	14,6 %	15,1 %	14,4 %	15,7 %	19,3 %	22,2 %	34,1 %	34,7 %	30,0 %	30,7 %	27,0 %	27,8 %	30,6 %	26,6 %
Normal risiko	18,1 %	17,7 %	17,5 %	19,0 %	22,5 %	21,4 %	26,5 %	8,5 %	9,2 %	11,9 %	22,4 %	21,6 %	21,5 %	25,0 %	24,6 %
Rimelig høy risiko	4,4 %	5,4 %	5,9 %	5,3 %	3,7 %	4,2 %	18,4 %	13,1 %	11,4 %	12,9 %	7,6 %	8,8 %	8,6 %	9,5 %	7,0 %
Høy risiko	11,7 %	12,9 %	14,3 %	15,8 %	15,5 %	9,0 %	6,8 %	6,6 %	8,0 %	13,0 %	14,2 %	15,2 %	17,9 %	17,7 %	22,7 %
Ikke scoret	0,0 %	0,0 %	0,0 %	0,0 %	0,0 %	5,6 %	1,7 %	4,5 %	10,9 %	2,8 %	0,0 %	0,0 %	0,0 %	0,0 %	0,5 %

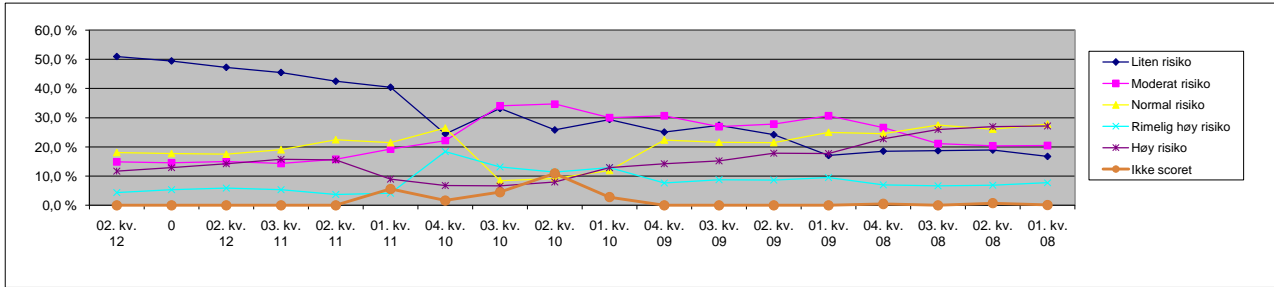

Lån

	02. kv. 12	01. kv. 12	04. kv. 11	03. kv. 11	02. kv. 11	01. kv. 11	04. kv. 10	03. kv. 10	02. kv. 10	01. kv. 10	04. kv. 09	03. kv. 09	02. kv. 09	01. kv. 09	4 kv. 08
Liten risiko	15,1 %	14,7 %	14,7 %	14,2 %	14,7 %	14,7 %	14,3 %	14,9 %	13,4 %	12,3 %	10,0 %	8,3 %	8,6 %	8,6 %	8,9 %
Moderat risiko	22,8 %	21,8 %	21,6 %	21,9 %	21,8 %	21,3 %	20,9 %	18,4 %	18,9 %	14,7 %	19,2 %	12,7 %	13,6 %	13,5 %	13,5 %
Normal risiko	45,2 %	45,5 %	45,6 %	45,4 %	44,3 %	43,3 %	42,4 %	41,4 %	43,6 %	41,4 %	38,0 %	41,7 %	43,3 %	43,5 %	43,7 %
Rimelig høy risiko	12,9 %	13,5 %	13,3 %	13,5 %	13,4 %	13,7 %	14,4 %	15,5 %	15,5 %	18,2 %	18,8 %	21,6 %	22,2 %	22,7 %	23,0 %
Høy risiko	4,0 %	4,3 %	4,8 %	5,0 %	5,8 %	6,2 %	7,6 %	9,3 %	8,2 %	12,6 %	13,4 %	14,9 %	11,6 %	11,0 %	10,1 %
Ikke scoret	0,0 %	0,0 %	0,0 %	0,0 %	0,0 %	0,7 %	0,4 %	0,5 %	0,5 %	0,8 %	0,6 %	0,7 %	0,7 %	0,8 %	0,8 %

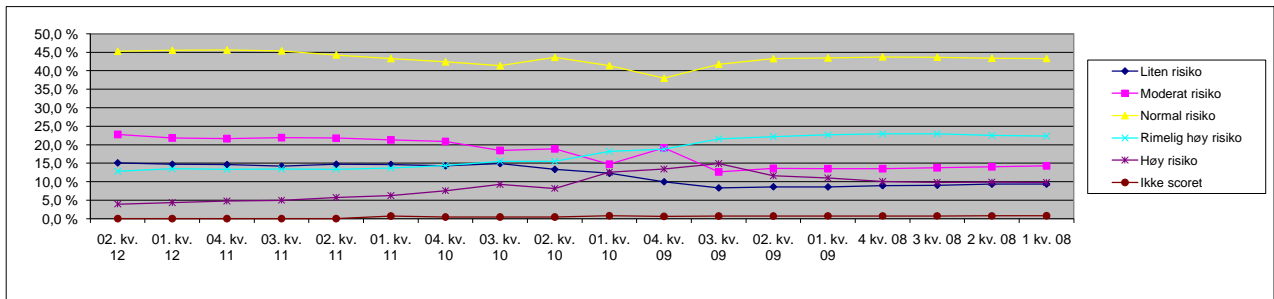

Inkasso i prosent av totalengasjement

	2. kv. 12	1. kv. 12	4. kv. 11	3. kv. 11	2. kv. 11	1. kv. 11	4. kv. 10	3. kv. 10	2. kv. 10	1. kv. 10	4. kv. 09	3. kv. 09	2. kv. 09	1. kv. 09	4. kv. 08
Lån inkasso i % av tot.eng.	5,2 %	5,0 %	4,9 %	5,0 %	5,8 %	6,8 %	7,0 %	7,9 %	8,1 %	8,0 %	7,9 %	8,1 %	7,9 %	7,7 %	6,8 %
Leasing inkasso i % av tot.eng.	10,9 %	8,0 %	9,3 %	9,1 %	9,0 %	8,7 %	8,7 %	11,5 %	12,0 %	11,8 %	8,7 %	9,4 %	9,3 %	9,8 %	7,2 %
Total inkasso i % av tot.eng.	5,3 %	5,1 %	5,0 %	5,1 %	5,9 %	6,9 %	7,1 %	8,0 %	8,3 %	8,1 %	7,9 %	8,2 %	8,0 %	7,8 %	6,8 %

