



Kvartalsrapport 31.12.2011

Resultat og balanse pr. kvartal

	31.12.2011	31.12.2010	31.12.2009	31.12.2008	31.12.2007
Resultatregnskap					
Sum renteinntekter og lignende inntekter	125 493 127	97 148 507	103 209 038	108 064 205	88 053 961
Sum rentekostnader og lignende kostnader	39 090 227	23 384 628	22 947 894	54 231 713	40 259 129
Netto rente - og kredittprovisjonsinntekter	86 402 900	73 763 879	80 261 144	53 832 492	47 794 832
Provisjonsinntekter	1 878 155	1 789 176	2 127 722	1 723 897	1 810 283
Andre gebyrer og provisjonskostnader	17 386 739	11 373 274	8 874 541	8 915 671	8 087 711
Andre driftsinntekter	94 450	79 637	16 102	74 140	0
Lønn og generelle administrasjonskostnader	29 413 649	24 699 094	23 455 256	23 394 389	21 445 013
Ordinære avskrivninger	1 437 823	1 167 934	941 824	1 018 670	1 304 097
Andre driftskostnader	5 550 408	5 731 303	5 933 405	6 420 368	4 086 100
Netto tap på utlån og garantier	9 920 309	7 244 843	13 888 360	8 185 639	2 582 083
Skatt på ordinært resultat	7 086 718	7 312 680	8 341 984	2 333 722	3 597 583
Resultat av ordinær drift etter skatt	17 579 859	18 103 564	20 969 598	5 362 070	8 502 528
Eiendeler					
Kontanter	1 427	1 885	2 964	645	5 000
Utlån/fordringer kredittinstitusjon	7 605 788	11 315 641	5 122 383	6 499 208	10 857 641
Sum utlån før tapsavsetninger	1 437 518 318	1 041 740 170	894 119 493	909 086 128	879 832 596
Sum tapsnedskrivninger	48 962 700	48 181 904	46 254 229	36 160 498	30 566 179
Sum netto utlån og fordringer på kunder	1 388 555 618	993 558 266	847 865 264	872 925 630	849 266 417
Overtatte eiendeler	4 035 271	5 012 777	3 168 306	5 431 943	2 219 694
Utsatt skattefordel	3 976 232	4 022 886	5 259 510	6 709 454	8 139 896
Sum varige driftsmidler	6 274 270	6 586 426	4 129 344	4 954 809	4 972 845
Andre eiendeler	1 254	399 808	5 211	9 035	248 623
Sum forskuddsbetalinger og opptjente inntekter	7 581 331	7 068 807	8 612 153	7 690 702	4 636 116
Sum eiendeler	1 418 031 191	1 027 966 496	874 165 135	904 221 426	880 346 232
Gjeld og egenkapital					
Sum gjeld til kredittinstitusjoner	1 200 500 040	824 000 000	661 000 000	776 000 000	745 500 000
Sum innskudd fra og gjeld til kunder	32 099 923	40 456 003	70 475 598	13 255 360	28 572 817
Sum gjeld stiftet ved utst. av verdipapirer	0	0	0	0	0
Sum annen gjeld	12 594 293	11 389 031	10 337 550	4 374 793	5 337 662
Pål. kost og mottatt ikke opptj. inntekt	10 260 926	10 066 222	8 201 329	8 418 774	9 421 971
Avsetning for pål. kostnader og forpliktelser	6 521 423	3 580 515	3 779 495	2 770 934	2 474 287
Annen ansvarlig lånekapital	30 000 000	30 000 000	30 000 000	30 000 000	25 000 000
Aksjekapital	40 000 000	40 000 000	40 000 000	40 000 000	40 000 000
Sum opptjent egenkapital	86 054 586	68 474 725	50 371 163	29 401 565	24 039 495
Sum gjeld og egenkapital	1 418 031 191	1 027 966 496	874 165 135	904 221 426	880 346 232

Nøkkeltall

Beløp i hele tusen

	31.12.2011	31.12.2010	31.12.2009	31.12.2008	31.12.2007
Gjennomsnittlig egenkapital	117 947	100 435	80 931	68 028	60 890
Gjennomsnittlig forvaltningskapital	1 222 888	929 442	882 693	901 942	844 509

Lønnsomhet i % av gjennomsnittlig forvaltningskapital:

Driftsresultat før tap/gevinst	2,83 %	3,51 %	4,89 %	1,76 %	1,74 %
Res. etter skatt	1,44 %	1,95 %	2,38 %	0,59 %	1,01 %
Netto renteinntekter	7,07 %	7,94 %	9,09 %	5,97 %	5,66 %
Lønn og administrasjonskostnader	2,41 %	2,66 %	2,66 %	2,59 %	2,54 %
Andre driftskostnader (inkl. avskr.)	0,57 %	0,74 %	0,78 %	0,82 %	0,64 %
Driftskostnader	2,98 %	3,40 %	3,44 %	3,42 %	3,18 %
Tap på utlån og garantier	0,81 %	0,78 %	1,57 %	0,91 %	0,31 %

EK-rentabilitet res. tillagt 31.12

EK-rentabilitet res. tillagt 31.12	16,21 %	16,69 %	23,20 %	7,73 %	13,28 %
------------------------------------	---------	---------	---------	--------	---------

Gj. sntl. EK rentabilitet, res. tillagt pr kvartal

Gj. sntl. EK rentabilitet, res. tillagt pr kvartal	14,90 %	18,03 %	25,91 %	7,88 %	13,96 %
--	---------	---------	---------	--------	---------

Kapitaldekning

Kjernekapital	122 079	104 452	85 111	62 979	56 471
Tilleggskapital	30 000	30 000	30 000	30 000	25 000
Total ansvarlig kapital	152 079	134 452	115 111	92 979	81 471

Kapitaldekning i prosent	12,83	15,3	15,68	12,22	9,6
--------------------------	-------	------	-------	-------	-----

Netto utlån (mill. kroner)	1 388 556	993 558	847 865	872 926	849 266
Garantiansvar/Betalingsgarantier	787	3 554	4 794	3 154	2 491
Antall årsverk	23	23	23	22	22

Tap

Individuelle tapsnedskrivninger

Ind tapsnedskr til dekn av tap på utlån og gar pr. 01.01
 - Per konst tap hvor det tidl er foretatt ind nedskr
 + Økt. Ind nedskr hvor det tidl er foretatt ind tapsnedskr
 + Nye ind tapsnedskr i perioden
 - Tbf av ind tapsnedskr i perioden

	31.12.11	31.12.10	31.12.09	31.12.08	31.12.07
	45 313 065	43 385 390	33 291 659	24 423 179	27 401 311
- Per konst tap hvor det tidl er foretatt ind nedskr	2 049 412	2 202 231	1 199 941	1 259 865	4 567 800
+ Økt. Ind nedskr hvor det tidl er foretatt ind tapsnedskr	3 858 456	2 752 937	3 780 464	1 395 075	1 295 753
+ Nye ind tapsnedskr i perioden	7 228 475	13 227 547	14 957 315	14 881 053	8 550 147
- Tbf av ind tapsnedskr i perioden	8 756 723	11 850 578	7 444 107	6 147 783	8 256 232
= Individuelle nedskr pr. dato	45 593 861	45 313 065	43 385 390	33 291 659	24 423 179

Gruppevise tapsnedskr

Gruppevise. tapsnedskr til dekn av tap på lån og gar pr 01.01
 Endring i periodens gruppevise tapsnedskr
 Gruppevise tapsnedskr. pr. dato

	31.12.11	31.12.10	31.12.09	31.12.08	31.12.07
	2 868 839	2 868 839	2 868 839	6 143 000	7 002 356
Endring i periodens gruppevise tapsnedskr	500 000	-	-	-3 274 161	-859 356
Gruppevise tapsnedskr. pr. dato	3 368 839	2 868 839	2 868 839	2 868 839	6 143 000

48 962 700 48 181 904 46 254 229 36 160 498 30 566 179

Periodens tapskostnader

Periodens endring i individuelle tapsnedskrivning
 + Periodens endring i gruppevise tapsnedskr
 + Period konst. tap som det tidl år er foretatt ind nedskr for
 + Period konst. tap som det tidl år ikke er foretatt ind nedskr for
 - Periodens inngang på tidl. konst. tap/avskrevne fordr.
 Periodens tapskost

	31.12.11	31.12.10	31.12.09	31.12.08	31.12.07
	280 796	1 927 675	10 093 731	8 868 480	-2 978 132
+ Periodens endring i gruppevise tapsnedskr	500 000	0	0	-3 274 161	-859 356
+ Period konst. tap som det tidl år er foretatt ind nedskr for	2 049 412	2 202 231	1 199 941	1 259 865	4 567 800
+ Period konst. tap som det tidl år ikke er foretatt ind nedskr for	10 204 421	5 679 284	4 247 587	3 433 101	2 977 380
- Periodens inngang på tidl. konst. tap/avskrevne fordr.	3 114 320	2 564 347	1 652 899	2 101 646	1 125 609
Periodens tapskost	9 920 309	7 244 843	13 888 360	8 185 639	2 582 083

Misligholdte lån (beløp i hele tusen)

Lån hvor inntektsføring av renter er stoppet

	31.12.11	31.12.10	31.12.09	31.12.08	31.12.07
Næring	7 300	7 421	7 902	8 930	5 365
Person	65 106	66 376	63 362	53 962	37 003
Totalt	72 406	73 797	71 264	62 892	42 368

Brutto misligholdte engasjement > 90 dager

Næring	7 300	7 421	7 902	8 930	5 365
Person	65 106	66 376	63 362	53 962	37 003
+ Totalt	72 406	73 797	71 264	62 892	42 368

Tapsutsatte (ikke misligholdte) engasjementer

Næring	1 432	2 136	3 169	2 626	275
Person	0	485	499	0	531
Totalt	1 432	2 621	3 668	2 626	806

= Brutto misligholdte og tapsutsatte engasjementer 73 838 76 418 74 932 65 518 43 174

- Spesifiserte tapsnedskrivninger 45 594 45 313 43 385 33 292 24 423

= Netto misligholdte og tapsutsatte engasjementer 28 244 31 105 31 547 32 226 18 751

Prosentfordeling av lån og leasing på risikoklasser

Leasing

Serienavn	04. kv. 11	03. kv. 11	02. kv. 11	01. kv. 11	04. kv. 10	03. kv. 10	02. kv. 10	01. kv. 10	04. kv. 09	03. kv. 09	02. kv. 09	01. kv. 09	04. kv. 08	03. kv. 08
Liten risiko	47,3 %	45,5 %	42,5 %	40,4 %	24,5 %	33,2 %	25,8 %	29,4 %	25,1 %	27,4 %	24,2 %	17,0 %	18,5 %	18,7 %
Moderat risiko	15,1 %	14,4 %	15,7 %	19,3 %	22,2 %	34,1 %	34,7 %	30,0 %	30,7 %	27,0 %	27,8 %	30,6 %	26,6 %	21,2 %
Normal risiko	17,5 %	19,0 %	22,5 %	21,4 %	26,5 %	8,5 %	9,2 %	11,9 %	22,4 %	21,6 %	21,5 %	25,0 %	24,6 %	27,5 %
Rimelig høy risiko	5,9 %	5,3 %	3,7 %	4,2 %	18,4 %	13,1 %	11,4 %	12,9 %	7,6 %	8,8 %	8,6 %	9,5 %	7,0 %	6,7 %
Høy risiko	14,3 %	15,8 %	15,5 %	9,0 %	6,8 %	6,6 %	8,0 %	13,0 %	14,2 %	15,2 %	17,9 %	17,7 %	22,7 %	26,0 %
Ikke scoret	0,0 %	0,0 %	0,0 %	5,6 %	1,7 %	4,5 %	10,9 %	2,8 %	0,0 %	0,0 %	0,0 %	0,0 %	0,5 %	0,0 %

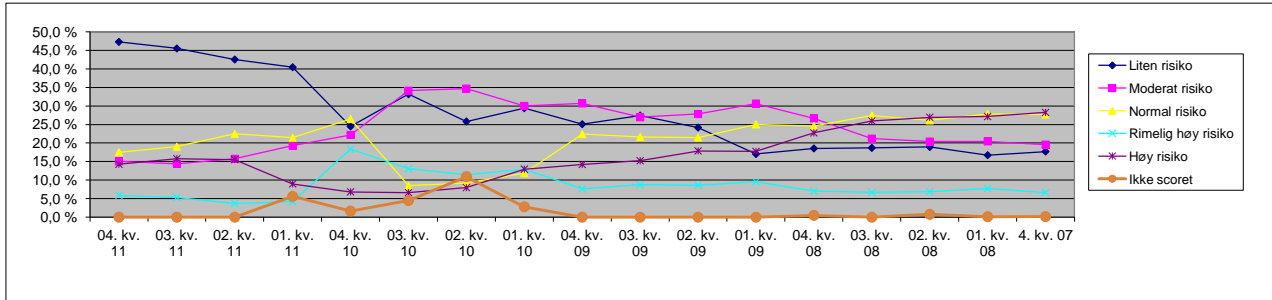

Lån

	04. kv. 11	03. kv. 11	02. kv. 11	01. kv. 11	04. kv. 10	03. kv. 10	02. kv. 10	01. kv. 10	04. kv. 09	03. kv. 09	02. kv. 09	01. kv. 09	4 kv. 08	3 kv. 08
Liten risiko	14,7 %	14,2 %	14,7 %	14,7 %	14,3 %	14,9 %	13,4 %	12,3 %	10,0 %	8,3 %	8,6 %	8,6 %	8,9 %	9,0 %
Moderat risiko	21,6 %	21,9 %	21,8 %	21,3 %	20,9 %	18,4 %	18,9 %	14,7 %	19,2 %	12,7 %	13,6 %	13,5 %	13,5 %	13,8 %
Normal risiko	45,6 %	45,4 %	44,3 %	43,3 %	42,4 %	41,4 %	43,6 %	41,4 %	38,0 %	41,7 %	43,3 %	43,5 %	43,7 %	43,6 %
Rimelig høy risiko	13,3 %	13,5 %	13,4 %	13,7 %	14,4 %	15,5 %	15,5 %	18,2 %	18,8 %	21,6 %	22,2 %	22,7 %	23,0 %	23,0 %
Høy risiko	4,8 %	5,0 %	5,8 %	6,2 %	7,6 %	9,3 %	8,2 %	12,6 %	13,4 %	14,9 %	11,6 %	11,0 %	10,1 %	9,8 %
Ikke scoret	0,0 %	0,0 %	0,0 %	0,7 %	0,4 %	0,5 %	0,5 %	0,8 %	0,6 %	0,7 %	0,7 %	0,8 %	0,8 %	0,8 %

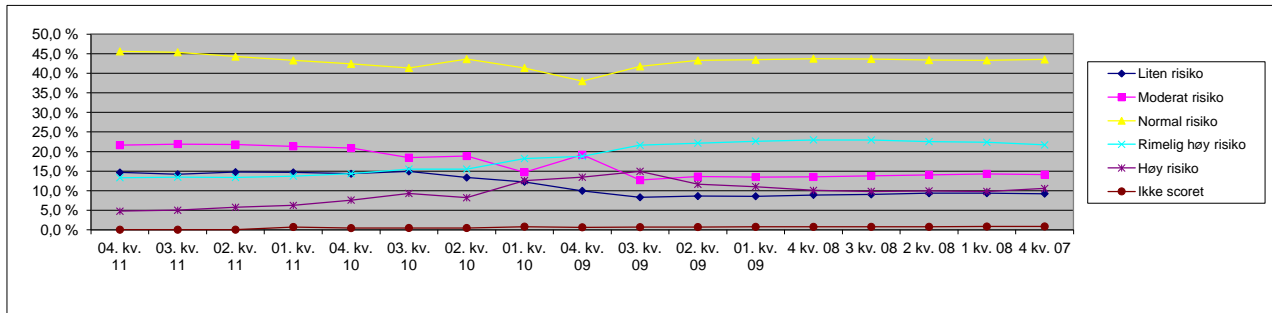

Inkasso i prosent av totalengasjement

	4. kv. 11	3. kv. 11	2. kv. 11	1. kv. 11	4. kv. 10	3. kv. 10	2. kv. 10	1. kv. 10	4. kv. 09	3. kv. 09	2. kv. 09	1. kv. 09	4. kv. 08	3. kv. 08
Lån inkasso i % av tot.eng.	4,9 %	5,0 %	5,8 %	6,8 %	7,0 %	7,9 %	8,1 %	8,0 %	7,9 %	8,1 %	7,9 %	7,7 %	6,8 %	5,8 %
Leasing inkasso i % av tot.eng.	9,3 %	9,1 %	9,0 %	8,7 %	8,7 %	11,5 %	12,0 %	11,8 %	8,7 %	9,4 %	9,3 %	9,8 %	7,2 %	9,8 %
Total inkasso i % av tot.eng.	5,0 %	5,1 %	5,9 %	6,9 %	7,1 %	8,0 %	8,3 %	8,1 %	7,9 %	8,2 %	8,0 %	7,8 %	6,8 %	6,0 %

