



Kvartalsrapport 31.12.2012

Resultat og balanse pr. kvartal

	31.12.2011	31.12.2011	31.12.2010	31.12.2009
Resultatregnskap				
Sum renteinntekter og lignende inntekter	153 448 828	125 493 127	97 148 507	103 209 038
Sum rentekostnader og lignende kostnader	40 196 871	39 090 227	23 384 628	22 947 894
Netto rente - og kredittprovisjonsinntekter	113 251 957	86 402 900	73 763 879	80 261 144
Provisjonsinntekter	1 768 422	1 878 155	1 789 176	2 127 722
Andre gebyrer og provisjonskostnader	24 679 748	17 386 739	11 373 274	8 874 541
Andre driftsinntekter	73 094	94 450	79 637	16 102
Lønn og generelle administrasjonskostnader	27 082 874	29 413 649	24 699 094	23 455 256
Ordinære avskrivninger	1 808 760	1 437 823	1 167 934	941 824
Andre driftskostnader	6 346 867	5 550 408	5 731 303	5 933 405
Netto tap på utlån og garantier	18 013 989	9 920 309	7 244 843	13 888 360
Skatt på ordinært resultat	10 557 953	7 086 718	7 312 680	8 341 984
Resultat av ordinær drift etter skatt	26 603 282	17 579 859	18 103 564	20 969 598
Eiendeler				
Kontanter	3 260	1 427	1 885	2 964
Utlån/fordringer kredittinstitusjon	12 998 712	7 605 788	11 315 641	5 122 383
Sum utlån før tapsavsetninger	1 593 394 992	1 437 518 318	1 041 740 170	894 119 493
Sum tapsnedskrivninger	57 418 175	48 962 700	48 181 904	46 254 229
Sum netto utlån og fordringer på kunder	1 535 976 817	1 388 555 618	993 558 266	847 865 264
Overtatte eiendeler	2 862 038	4 035 271	5 012 777	3 168 306
Utsatt skattefordel	3 762 431	3 976 232	4 022 886	5 259 510
Sum varige driftsmidler	7 014 919	6 274 270	6 586 426	4 129 344
Andre eiendeler	33 143	1 254	399 808	5 211
Sum forskuddsbetalinger og opptjente inntekter	8 127 798	7 581 331	7 068 807	8 612 153
Sum eiendeler	1 570 779 118	1 418 031 191	1 027 966 496	874 165 135
Gjeld og egenkapital				
Sum gjeld til kredittinstitusjoner	1 331 500 040	1 200 500 040	824 000 000	661 000 000
Sum innskudd fra og gjeld til kunder	24 584 381	32 099 923	40 456 003	70 475 598
Sum gjeld stiftet ved utst. av verdipapirer	0	0	0	0
Sum annen gjeld	17 829 179	12 594 293	11 389 031	10 337 550
Pål. kost og mottatt ikke opptj. inntekt	11 995 508	10 260 926	10 066 222	8 201 329
Avsetning for pål. kostnader og forpliktelser	2 212 140	6 521 423	3 580 515	3 779 495
Annen ansvarlig lånekapital	30 000 000	30 000 000	30 000 000	30 000 000
Aksjekapital	80 000 000	40 000 000	40 000 000	40 000 000
Sum opptjent egenkapital	72 657 870	86 054 586	68 474 725	50 371 163
Sum gjeld og egenkapital	1 570 779 118	1 418 031 191	1 027 966 496	874 165 135

Nøkkeltall

Beløp i hele tusen

	31.12.2012	31.12.2011	31.12.2010	31.12.2009
Gjennomsnittlig egenkapital	139 164	117 947	100 435	80 931
Gjennomsnittlig forvaltningskapital	1 509 793	1 222 888	929 442	882 693

Lønnsomhet i % av gjennomsnittlig forvaltningskapital:

Driftsresultat før tap/gevinst	3,65 %	2,83 %	3,51 %	4,89 %
Res. etter skatt	1,76 %	1,44 %	1,95 %	2,38 %
Netto renteinntekter	7,50 %	7,07 %	7,94 %	9,09 %
Lønn og administrasjonskostnader	1,79 %	2,41 %	2,66 %	2,66 %
Andre driftskostnader (inkl. avskr.)	0,54 %	0,57 %	0,74 %	0,78 %
Driftskostnader	2,33 %	2,98 %	3,40 %	3,44 %
Tap på utlån og garantier	1,19 %	0,81 %	0,78 %	1,57 %

EK-rentabilitet res. tillagt 31.12

Gj. sntl. EK rentabilitet, res. tillagt pr kvartal

EK-rentabilitet res. tillagt 31.12	17,43 %	16,21 %	16,69 %	23,20 %
Gj. sntl. EK rentabilitet, res. tillagt pr kvartal	19,12 %	14,90 %	18,03 %	25,91 %

Kapitaldekning

Kjernekapital	146 896	122 079	104 452	85 111
Tilleggskapital	30 000	30 000	30 000	30 000
Total ansvarlig kapital	176 896	152 079	134 452	115 111
Kapitaldekning i prosent	13,60 %	12,83 %	15,3	15,68
Netto utlån (mill. kroner)	1 535 977	1 388 556	993 558	847 865
Garantiansvar/Betalingsgarantier	835	787	3 554	4 794
Antall årsverk	23	23	23	23

Tap

Individuelle tapsnedskrivninger

Ind tapsnedskr til dekn av tap på utlån og gar pr. 01.01
- Per konst tap hvor det tidl er foretatt ind nedskr
+ Økt. Ind nedskr hvor det tidl er foretatt ind tapsnedskr
+ Nye ind tapsnedskr i perioden
- Tbf av ind tapsnedskr i perioden
= Individuelle nedskr pr. dato

31.12.12	31.12.11	31.12.10	31.12.09
45 593 861	45 313 065	43 385 390	33 291 659
3 219 040	2 049 412	2 202 231	1 199 941
3 874 259	3 858 456	2 752 937	3 780 464
16 523 698	7 228 475	13 227 547	14 957 315
8 723 442	8 756 723	11 850 578	7 444 107
54 049 336	45 593 861	45 313 065	43 385 390

Gruppevise tapsnedskr

Gruppevise. tapsnedskr til dekn av tap på lån og gar pr 01.01
Endring i periodens gruppevise tapsnedskr
Gruppevise tapsnedskr. pr. dato

31.12.12	31.12.11	31.12.10	31.12.09
3 368 839	2 868 839	2 868 839	2 868 839
	500 000	-	-
3 368 839	3 368 839	2 868 839	2 868 839

57 418 175 48 962 700 48 181 904 46 254 229

Periodens tapskostnader

Periodens endring i individuelle tapsnedskrivning
+ Periodens endring i gruppevise tapsnedskr
+ Period konst. tap som det tidl år er foretatt ind nedskr for
+ Period konst. tap som det tidl år ikke er foretatt ind nedskr for
- Periodens inngang på tidl. konst. tap/avskrevne fordr.
Periodens tapskost

31.12.12	31.12.11	31.12.10	31.12.09
8 455 475	280 796	1 927 675	10 093 731
0	500 000	0	0
3 219 040	2 049 412	2 202 231	1 199 941
9 212 405	10 204 421	5 679 284	4 247 587
2 872 931	3 114 320	2 564 347	1 652 899
18 013 989	9 920 309	7 244 843	13 888 360

Misligholdte lån (beløp i hele tusen)

Lån hvor inntektsføring av renter er stoppet

	31.12.12	31.12.11	31.12.10	31.12.09
Næring	5 832	7 300	7 421	7 902
Person	76 437	65 106	66 376	63 362
Totalt	82 269	72 406	73 797	71 264

Brutto misligholdte engasjement > 90 dager

Næring	5 832	7 300	7 421	7 902
Person	76 437	65 106	66 376	63 362
+ Totalt	82 269	72 406	73 797	71 264

Tapsutsatte (ikke misligholdte) engasjementer

Næring	944	1 432	2 136	3 169
+ Person	600	0	485	499
Totalt	1 544	1 432	2 621	3 668

= Brutto misligholdte og tapsutsatte engasjementer	83 813	73 838	76 418	74 932
- Spesifiserte tapsnedskrivninger	54 049	45 594	45 313	43 385
= Netto misligholdte og tapsutsatte engasjementer	29 764	28 244	31 105	31 547

Prosentfordeling av lån og leasing på risikoklasser

Leasing

Serienavn	04. kv. 12	03. kv. 12	02. kv. 12	01. kv. 12	04. kv. 11	03. kv. 11	02. kv. 11	01. kv. 11	04. kv. 10	03. kv. 10	02. kv. 10	01. kv. 10	04. kv. 09	03. kv. 09	02. kv. 09	01. kv. 09
Liten risiko	53,7 %	52,9 %	51,0 %	49,5 %	47,3 %	45,5 %	42,5 %	40,4 %	24,5 %	33,2 %	25,8 %	29,4 %	25,1 %	27,4 %	24,2 %	17,0 %
Moderat risiko	13,5 %	11,8 %	14,9 %	14,6 %	15,1 %	14,4 %	15,7 %	19,3 %	22,2 %	34,1 %	34,7 %	30,0 %	30,7 %	27,0 %	27,8 %	30,6 %
Normal risiko	18,0 %	20,0 %	18,1 %	17,7 %	17,5 %	19,0 %	22,5 %	21,4 %	26,5 %	8,5 %	9,2 %	11,9 %	22,4 %	21,6 %	21,5 %	25,0 %
Rimelig høy risiko	6,3 %	4,8 %	4,4 %	5,4 %	5,9 %	5,3 %	3,7 %	4,2 %	18,4 %	13,1 %	11,4 %	12,9 %	7,6 %	8,8 %	8,6 %	9,5 %
Høy risiko	8,5 %	10,5 %	11,7 %	12,9 %	14,3 %	15,8 %	15,5 %	9,0 %	6,8 %	6,6 %	8,0 %	13,0 %	14,2 %	15,2 %	17,9 %	17,7 %
Ikke scoret	0,0 %	0,0 %	0,0 %	0,0 %	0,0 %	0,0 %	0,0 %	5,6 %	1,7 %	4,5 %	10,9 %	2,8 %	0,0 %	0,0 %	0,0 %	0,0 %

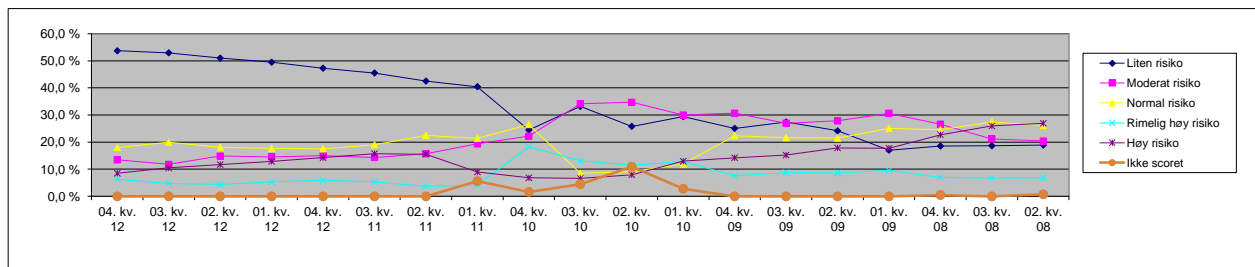

Lån

	04. kv. 12	03. kv. 12	02. kv. 12	01. kv. 12	04. kv. 11	03. kv. 11	02. kv. 11	01. kv. 11	04. kv. 10	03. kv. 10	02. kv. 10	01. kv. 10	04. kv. 09	03. kv. 09	02. kv. 09	01. kv. 09
Liten risiko	15,1 %	15,3 %	15,1 %	14,7 %	14,7 %	14,2 %	14,7 %	14,7 %	14,3 %	14,9 %	13,4 %	12,3 %	10,0 %	8,3 %	8,6 %	8,6 %
Moderat risiko	23,1 %	23,1 %	22,8 %	21,8 %	21,6 %	21,9 %	21,8 %	21,3 %	20,9 %	18,4 %	18,9 %	14,7 %	19,2 %	12,7 %	13,6 %	13,5 %
Normal risiko	45,3 %	45,2 %	45,2 %	45,5 %	45,6 %	45,4 %	44,3 %	43,3 %	42,4 %	41,4 %	43,6 %	41,4 %	38,0 %	41,7 %	43,3 %	43,5 %
Rimelig høy risiko	12,8 %	12,6 %	12,9 %	13,5 %	13,3 %	13,5 %	13,4 %	13,7 %	14,4 %	15,5 %	15,5 %	18,2 %	18,8 %	21,6 %	22,2 %	22,7 %
Høy risiko	3,7 %	3,7 %	4,0 %	4,3 %	4,8 %	5,0 %	5,8 %	6,2 %	7,6 %	9,3 %	8,2 %	12,6 %	13,4 %	14,9 %	11,6 %	11,0 %
Ikke scoret	0,0 %	0,0 %	0,0 %	0,0 %	0,0 %	0,0 %	0,0 %	0,7 %	0,4 %	0,5 %	0,5 %	0,8 %	0,6 %	0,7 %	0,7 %	0,8 %

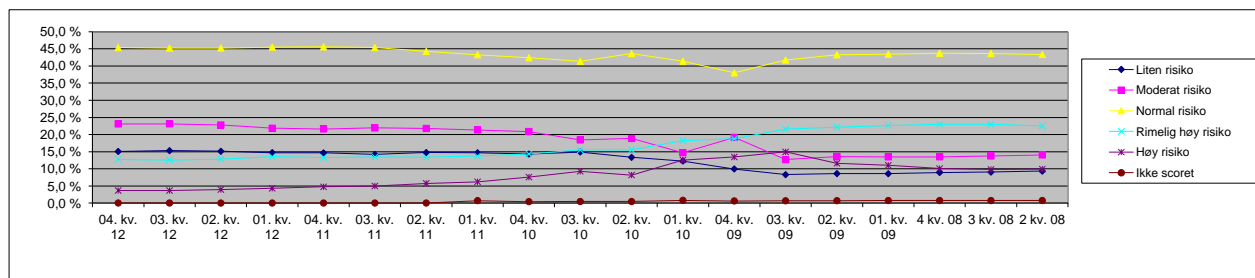

Inkasso i prosent av totalengasjement

	4. kv. 12	3. kv. 12	2. kv. 12	1. kv. 12	4. kv. 11	3. kv. 11	2. kv. 11	1. kv. 11	4. kv. 10	3. kv. 10	2. kv. 10	1. kv. 10	4. kv. 09	3. kv. 09	2. kv. 09	1. kv. 09
Lån inkasso i % av tot.eng.	5,1 %	4,9 %	5,2 %	5,0 %	4,9 %	5,0 %	5,8 %	6,8 %	7,0 %	7,9 %	8,1 %	8,0 %	7,9 %	8,1 %	7,9 %	7,7 %
Leasing inkasso i % av tot.eng.	8,6 %	10,7 %	10,9 %	8,0 %	9,3 %	9,1 %	9,0 %	8,7 %	8,7 %	11,5 %	12,0 %	11,8 %	8,7 %	9,4 %	9,3 %	9,8 %
Total inkasso i % av tot.eng.	5,2 %	5,0 %	5,3 %	5,1 %	5,0 %	5,1 %	5,9 %	6,9 %	7,1 %	8,0 %	8,3 %	8,1 %	7,9 %	8,2 %	8,0 %	7,8 %

