



Kvartalsrapport 30.06.2013

Resultat og balanse pr. kvartal

	30.06.2013	31.12.2012	30.06.2012	30.06.2011	30.06.2010
Resultatregnskap					
Sum renteinntekter og lignende inntekter	76 897 984	153 448 828	74 893 858	57 068 107	45 856 697
Sum rentekostnader og lignende kostnader	17 949 906	40 196 871	20 928 034	16 335 595	10 594 276
Netto rente - og kredittprovisjonsinntekter	58 948 078	113 251 957	53 965 824	40 732 512	35 262 421
Provisjonsinntekter	993 549	1 768 422	800 824	946 391	914 568
Andre gebyrer og provisjonskostnader	12 873 162	24 679 748	11 783 376	8 002 595	4 598 963
Andre driftsinntekter	48 916	73 094	0	0	0
Lønn og generelle administrasjonskostnader	12 959 451	27 082 874	13 013 300	13 158 815	10 732 975
Ordinære avskrivninger	1 060 976	1 808 760	811 814	751 788	434 021
Andre driftskostnader	3 142 586	6 346 867	2 791 001	2 812 310	2 822 408
Netto tap på utlån og garantier	5 190 458	18 013 989	8 085 087	4 613 668	2 438 112
Skatt på ordinært resultat	6 933 895	10 557 953	5 118 981	3 455 124	4 242 142
Resultat av ordinær drift etter skatt	17 830 015	26 603 282	13 163 089	8 884 603	10 908 368
Eiendeler					
Kontanter	2 645	3 260	1 786	1 500	1 947
Utlån/forordringer kredittinstitusjon	7 834 938	12 998 712	8 550 779	8 560 707	5 401 642
Sum utlån før tapsavsetninger	1 664 166 896	1 593 394 992	1 537 325 352	1 232 155 745	928 719 073
Sum tapsnedskrivninger	58 905 672	57 418 175	51 898 578	48 235 770	46 479 594
Sum netto utlån og forordringer på kunder	1 605 261 224	1 535 976 817	1 485 426 774	1 183 919 975	882 239 479
Overtatte eiendeler	4 248 612	2 862 038	1 092 848	6 163 146	4 165 733
Utsatt skattefordel	3 762 431	3 762 431	3 976 232	4 022 886	5 259 510
Sum varige driftsmidler	6 826 248	7 014 919	6 980 611	6 828 723	6 147 147
Andre eiendeler	293 614	33 143	14 512	173 468	279 450
Sum forskuddsbetalinger og opptjente inntekter	9 678 808	8 127 798	9 277 226	8 232 741	7 486 225
Sum eiendeler	1 637 908 520	1 570 779 118	1 515 320 768	1 217 903 146	910 981 133
Gjeld og egenkapital					
Sum gjeld til kredittinstitusjoner	1 385 500 040	1 331 500 040	1 290 500 040	1 008 500 000	701 500 000
Sum innskudd fra og gjeld til kunder	22 064 361	24 584 381	26 391 362	37 322 665	52 039 365
Sum gjeld stiftet ved utst. av verdipapirer	0	0	0	0	0
Sum annen gjeld	17 360 104	17 829 179	14 533 391	11 425 389	14 027 884
Pål. kost og mottatt ikke opptj. inntekt	10 283 990	11 995 508	8 156 877	9 715 250	8 354 856
Avsetning for pål. kostnader og forpliktelser	2 212 140	2 212 140	6 521 423	3 580 515	3 779 495
Annen ansvarlig lånekapital	30 000 000	30 000 000	30 000 000	30 000 000	30 000 000
Aksjekapital	80 000 000	80 000 000	40 000 000	40 000 000	40 000 000
Sum opptjent egenkapital	90 487 885	72 657 870	99 217 675	77 359 327	61 279 533
Sum gjeld og egenkapital	1 637 908 520	1 570 779 118	1 515 320 768	1 217 903 146	910 981 133

Nøkkeltall

Beløp i hele tusen

	30.06.2012	31.12.2012	30.06.2012	30.06.2011	30.06.2010
Gjennomsnittlig egenkapital	161 510	139 164	131 994	112 922	95 804
Gjennomsnittlig forvaltningskapital	1 601 040	1 509 793	1 464 357	1 104 770	890 022

Lønnsomhet i % av gjennomsnittlig forvaltningskapital:

Driftsresultat før tap/gevinst	3,74 %	3,65 %	3,60 %	3,07 %	3,95 %
Res. etter skatt	2,23 %	1,76 %	1,80 %	1,61 %	2,45 %
Netto renteinntekter	7,36 %	7,50 %	7,37 %	7,37 %	7,92 %
Lønn og administrasjonskostnader	1,62 %	1,79 %	1,78 %	2,38 %	2,41 %
Andre driftskostnader (inkl. avskr.)	0,53 %	0,54 %	0,49 %	0,65 %	0,73 %
Driftskostnader	2,14 %	2,33 %	2,27 %	3,03 %	3,14 %
Tap på utlån og garantier	0,65 %	1,19 %	1,10 %	0,84 %	0,55 %

EK-rentabilitet res. tillagt 31.12

EK-rentabilitet res. tillagt 31.12	28,29 %	17,43 %	20,88 %	16,38 %	24,14 %
------------------------------------	---------	---------	---------	---------	---------

Gj. snlt. EK rentabilitet, res. tillagt pr kvartal

Gj. snlt. EK rentabilitet, res. tillagt pr kvartal	22,08 %	19,12 %	19,94 %	15,74 %	22,77 %
--	---------	---------	---------	---------	---------

Kapitaldekning

Kjernekapital	148 495	146 896	121 757	104 158	84 764
Tilleggskapital	30 000	30 000	30 000	30 000	30 000
Total ansvarlig kapital	178 495	176 896	151 757	134 158	114 764

Kapitaldekning i prosent	13,02 %	13,60 %	11,89 %	12,89 %	14,59 %
--------------------------	---------	---------	---------	---------	---------

Netto utlån	1 605 261	1 535 977	1 485 427	1 183 920	882 239
Garantiansvar/Betalingsgarantier	835	835	787	3 554	4 238
Antall årsverk	23	23	23	23	23

Tap

Individuelle tapsnedskrivninger

- Ind tapsnedskr til dekn av tap på utlån og gar pr. 01.01
 - Per konst tap hvor det tidl er foretatt ind nedskr
 + Økt. Ind nedskr hvor det tidl er foretatt ind tapsnedskr
 + Nye ind tapsnedskr i perioden
 - Tbf av ind tapsnedskr i perioden
 = Individuelle nedskr pr. dato

	30.06.13	31.12.12	30.06.12	30.06.11	30.06.10
Ind tapsnedskr til dekn av tap på utlån og gar pr. 01.01	54 049 336	45 593 861	45 593 861	45 313 065	43 385 390
- Per konst tap hvor det tidl er foretatt ind nedskr	1 707 597	3 219 040	1 563 988	1 441 525	1 345 333
+ Økt. Ind nedskr hvor det tidl er foretatt ind tapsnedskr	3 154 221	3 874 259	2 691 556	2 347 010	1 938 617
+ Nye ind tapsnedskr i perioden	9 210 248	16 523 698	8 508 765	4 863 200	7 507 927
- Tbf av ind tapsnedskr i perioden	9 169 375	8 723 442	6 700 455	5 714 819	7 875 846
= Individuelle nedskr pr. dato	55 536 833	54 049 336	48 529 739	45 366 931	43 610 755

Gruppevise tapsnedskr

- Gruppevise. tapsnedskr til dekn av tap på lån og gar pr 01.01
 Endring i periodens gruppevise tapsnedskr
 Gruppevise tapsnedskr. pr. dato

	30.06.13	31.12.12	30.06.12	30.06.11	30.06.10
Gruppevise. tapsnedskr til dekn av tap på lån og gar pr 01.01	3 368 839	3 368 839	3 368 839	2 868 839	2 868 839
Endring i periodens gruppevise tapsnedskr	-	-	-	-	-
Gruppevise tapsnedskr. pr. dato	3 368 839	3 368 839	3 368 839	2 868 839	2 868 839

58 905 672 57 418 175 51 898 578 48 235 770 46 479 594

Periodens tapskostnader

- Periodens endring i individuelle tapsnedskrivning
 + Periodens endring i gruppevise tapsnedskr
 + Period konst. tap som det tidl år er foretatt ind nedskr for
 + Period konst. tap som det tidl år ikke er foretatt ind nedskr for
 - Periodens inngang på tidl. konst. tap/avskrevne fordr.
 Periodens tapskost

	30.06.13	31.12.12	30.06.12	30.06.11	30.06.10
Periodens endring i individuelle tapsnedskrivning	1 487 497	8 455 475	2 935 878	53 866	225 365
+ Periodens endring i gruppevise tapsnedskr	0	0	0	0	0
+ Period konst. tap som det tidl år er foretatt ind nedskr for	1 707 597	3 219 040	1 563 988	1 441 525	1 345 333
+ Period konst. tap som det tidl år ikke er foretatt ind nedskr for	4 832 417	9 212 405	4 929 327	4 832 711	1 998 627
- Periodens inngang på tidl. konst. tap/avskrevne fordr.	2 837 053	2 872 931	1 344 106	1 714 434	1 131 213
Periodens tapskost	5 190 458	18 013 989	8 085 087	4 613 668	2 438 112

Misligholdte lån (beløp i hele tusen)

Lån hvor inntektsføring av renter er stoppet

	30.06.13	31.12.12	30.06.12	30.06.11	30.06.10
Næring	7 378	5 832	7 460	6 825	10 241
Person	78 161	76 437	74 239	65 287	66 974
Totalt	85 539	82 269	81 699	72 112	77 215

Brutto misligholdte engasjement > 90 dager

Næring	7 378	5 832	7 460	6 825	10 241
Person	78 161	76 437	74 239	65 287	66 974
+ Totalt	85 539	82 269	81 699	72 112	77 215

Tapsutsatte (ikke misligholdte) engasjementer

Næring	467	944	757	1 862	2 781
+ Person	585	600	55	485	492
Totalt	1 052	1 544	812	2 347	3 273

= Brutto misligholdte og tapsutsatte engasjementer	86 591	83 813	82 511	74 459	80 488
- Spesifiserte tapsnedskrivninger	55 537	54 049	48 530	45 367	43 611
= Netto misligholdte og tapsutsatte engasjementer	31 054	29 764	33 981	29 092	36 877

Prosentfordeling av lån og leasing på risikoklasser

Leasing

Serienavn	02. kv. 13	02. kv. 13	04. kv. 12	03. kv. 12	02. kv. 12	01. kv. 12	02. kv. 13	03. kv. 11	02. kv. 11	01. kv. 11	04. kv. 10	03. kv. 10	02. kv. 10
Liten risiko	50,4 %	51,5 %	53,7 %	52,9 %	51,0 %	49,5 %	47,3 %	45,5 %	42,5 %	40,4 %	24,5 %	33,2 %	25,8 %
Moderat risiko	6,0 %	5,9 %	13,5 %	11,8 %	14,9 %	14,6 %	15,1 %	14,4 %	15,7 %	19,3 %	22,2 %	34,1 %	34,7 %
Normal risiko	24,9 %	24,1 %	18,0 %	20,0 %	18,1 %	17,7 %	17,5 %	19,0 %	22,5 %	21,4 %	26,5 %	8,5 %	9,2 %
Rimelig høy risiko	5,6 %	6,3 %	6,3 %	4,8 %	4,4 %	5,4 %	5,9 %	5,3 %	3,7 %	4,2 %	18,4 %	13,1 %	11,4 %
Høy risiko	9,7 %	9,2 %	8,5 %	10,5 %	11,7 %	12,9 %	14,3 %	15,8 %	15,5 %	9,0 %	6,8 %	6,6 %	8,0 %
Ikke scoret	3,3 %	3,1 %	0,0 %	0,0 %	0,0 %	0,0 %	0,0 %	0,0 %	0,0 %	5,6 %	1,7 %	4,5 %	10,9 %

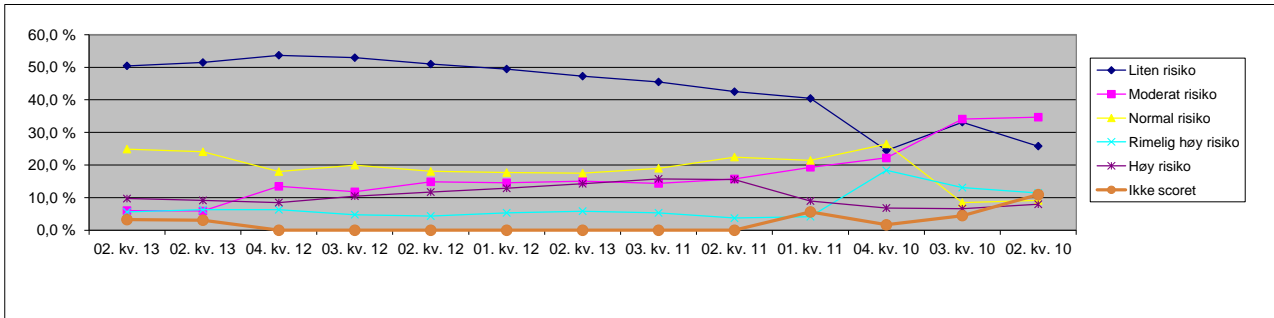

Lån

	02. kv. 13	02. kv. 13	04. kv. 12	03. kv. 12	02. kv. 12	01. kv. 12	04. kv. 11	03. kv. 11	02. kv. 11	01. kv. 11	04. kv. 10	03. kv. 10	02. kv. 10
Liten risiko	15,2 %	15,2 %	15,1 %	15,3 %	15,1 %	14,7 %	14,7 %	14,2 %	14,7 %	14,7 %	14,3 %	14,9 %	13,4 %
Moderat risiko	23,4 %	23,3 %	23,1 %	23,1 %	22,8 %	21,8 %	21,6 %	21,9 %	21,8 %	21,3 %	20,9 %	18,4 %	18,9 %
Normal risiko	45,3 %	45,3 %	45,3 %	45,2 %	45,2 %	45,5 %	45,6 %	45,4 %	44,3 %	43,3 %	42,4 %	41,4 %	43,6 %
Rimelig høy risiko	12,4 %	12,6 %	12,8 %	12,6 %	12,9 %	13,5 %	13,3 %	13,5 %	13,4 %	13,7 %	14,4 %	15,5 %	15,5 %
Høy risiko	3,6 %	3,5 %	3,7 %	3,7 %	4,0 %	4,3 %	4,8 %	5,0 %	5,8 %	6,2 %	7,6 %	9,3 %	8,2 %
Ikke scoret	0,0 %	0,0 %	0,0 %	0,0 %	0,0 %	0,0 %	0,0 %	0,0 %	0,0 %	0,7 %	0,4 %	0,5 %	0,5 %

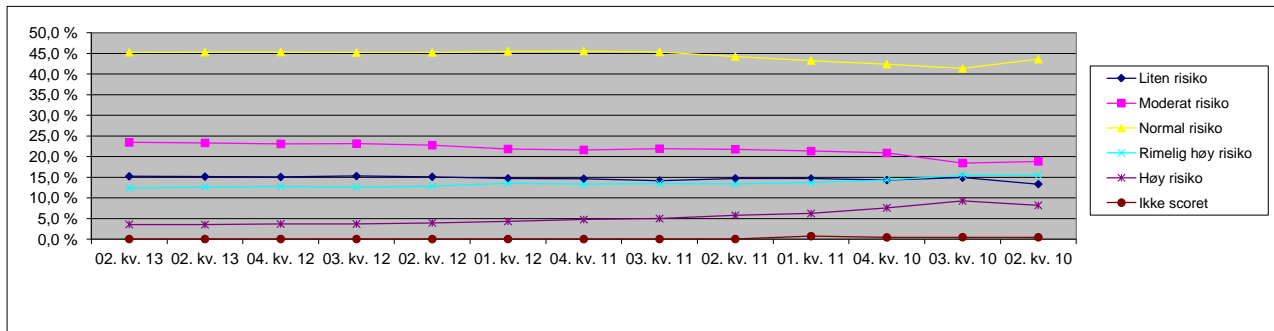

Inkasso i prosent av totalengasjement

	1. kv. 13	1. kv. 13	4. kv. 12	3. kv. 12	2. kv. 12	1. kv. 12	4. kv. 11	3. kv. 11	2. kv. 11	1. kv. 11	4. kv. 10	3. kv. 10	2. kv. 10
Lån inkasso i % av tot.eng.	5,0 %	5,1 %	5,1 %	4,9 %	5,2 %	5,0 %	4,9 %	5,0 %	5,8 %	6,8 %	7,0 %	7,9 %	8,1 %
Leasing inkasso i % av tot.eng.	15,4 %	9,3 %	8,6 %	10,7 %	10,9 %	8,0 %	9,3 %	9,1 %	9,0 %	8,7 %	8,7 %	11,5 %	12,0 %
Total inkasso i % av tot.eng.	5,2 %	5,1 %	5,2 %	5,0 %	5,3 %	5,1 %	5,0 %	5,1 %	5,9 %	6,9 %	7,1 %	8,0 %	8,3 %

