



Kvartalsrapport 30.09.2013

Resultat og balanse pr. kvartal

	30.09.2013	31.12.2012	30.09.2012	30.09.2011	30.09.2010
Resultatregnskap					
Sum renteinntekter og lignende inntekter	116 624 789	153 448 828	113 591 249	90 092 689	70 999 881
Sum rentekostnader og lignende kostnader	27 048 456	40 196 871	30 909 018	27 142 144	16 737 520
Netto rente - og kredittprovisjonsinntekter	89 576 333	113 251 957	82 682 231	62 950 545	54 262 361
Provisjonsinntekter	1 581 952	1 768 422	1 312 203	1 473 236	1 330 422
Andre gebyrer og provisjonskostnader	19 917 959	24 679 748	18 202 566	11 953 223	7 602 417
Andre driftsinntekter	48 916	73 094	0	94 450	81 637
Lønn og generelle administrasjonskostnader	20 189 679	27 082 874	20 382 866	20 118 304	17 075 645
Ordinære avskrivninger	1 609 423	1 808 760	1 297 375	1 099 636	804 385
Andre driftskostnader	4 607 004	6 346 867	4 017 395	4 226 339	4 486 680
Netto tap på utlån og garantier	7 478 800	18 013 989	11 626 058	6 445 450	5 019 901
Skatt på ordinært resultat	10 473 214	10 557 953	7 971 089	5 789 078	5 791 910
Resultat av ordinær drift etter skatt	26 931 122	26 603 282	20 497 085	14 886 201	14 893 482
Eiendeler					
Kontanter	2 582	3 260	1 686	1 191	1 961
Utlån/fordringer kredittinstitusjon	7 062 952	12 998 712	3 760 959	8 992 894	2 135 992
Sum utlån før tapsavsetninger	1 706 952 852	1 593 394 992	1 586 356 288	1 372 466 987	975 783 544
Sum tapsnedskrivninger	57 622 145	57 418 175	54 153 030	48 191 181	47 407 012
Sum netto utlån og fordringer på kunder	1 649 330 707	1 535 976 817	1 532 203 258	1 324 275 806	928 376 532
Overtatte eiendeler	3 708 148	2 862 038	3 865 367	6 096 676	4 147 940
Utsatt skattefordel	3 762 431	3 762 431	3 976 232	4 022 886	5 259 510
Sum varige driftsmidler	6 287 964	7 014 919	7 284 160	6 378 518	6 477 543
Andre eiendeler	12 351	33 143	12 472	364 006	18 193
Sum forskuddsbetalinger og opptjente inntekter	9 211 177	8 127 798	8 966 680	7 908 418	7 286 288
Sum eiendeler	1 679 378 312	1 570 779 118	1 560 070 814	1 358 040 395	953 703 959
Gjeld og egenkapital					
Sum gjeld til kredittinstitusjoner	1 399 500 040	1 331 500 040	1 327 500 040	1 140 500 000	746 794 591
Sum innskudd fra og gjeld til kunder	22 635 741	24 584 381	24 581 287	36 423 891	41 009 812
Sum gjeld stiftet ved utst. av verdipapirer	0	0	0	0	0
Sum annen gjeld	19 738 351	17 829 179	16 709 798	14 256 017	18 020 731
Pål. kost og mottatt ikke opptj. inntekt	10 703 048	11 995 508	8 206 596	9 919 044	8 834 684
Avsetning for pål. kostnader og forpliktelser	2 212 140	2 212 140	6 521 423	3 580 515	3 779 495
Annen ansvarlig lånekapital	45 000 000	30 000 000	30 000 000	30 000 000	30 000 000
Aksjekapital	80 000 000	80 000 000	40 000 000	40 000 000	40 000 000
Sum opptjent egenkapital	99 588 992	72 657 870	106 551 670	83 360 928	65 264 646
Sum gjeld og egenkapital	1 679 378 312	1 570 779 118	1 560 070 814	1 358 040 395	953 703 959

Nøkkeltall

Beløp i hele tusen

	30.09.2013	31.12.2012	30.09.2012	30.09.2011	30.09.2010
Gjennomsnittlig egenkapital	166 098	139 164	135 621	115 571	98 248
Gjennomsnittlig forvaltningskapital	1 621 502	1 509 793	1 491 044	1 168 067	904 819

Lønnsomhet i % av gjennomsnittlig forvaltningskapital:

Driftsresultat før tap/gevinst	3,69 %	3,65 %	3,59 %	3,10 %	3,79 %
Res. etter skatt	2,21 %	1,76 %	1,83 %	1,70 %	2,19 %
Netto renteinntekter	7,37 %	7,50 %	7,39 %	7,19 %	8,00 %
Lønn og administrasjonskostnader	1,66 %	1,79 %	1,82 %	2,30 %	2,52 %
Andre driftskostnader (inkl. avskr.)	0,51 %	0,54 %	0,48 %	0,61 %	0,78 %
Driftskostnader	2,17 %	2,33 %	2,30 %	2,90 %	3,30 %
Tap på utlån og garantier	0,61 %	1,19 %	1,04 %	0,74 %	0,74 %

EK-rentabilitet res. tillagt 31.12

Gj. sntl. EK rentabilitet, res. tillagt pr kvartal

EK-rentabilitet res. tillagt 31.12	23,52 %	17,43 %	21,68 %	18,30 %	21,97 %
Gj. sntl. EK rentabilitet, res. tillagt pr kvartal	21,62 %	19,12 %	20,15 %	17,17 %	20,21 %

Kapitaldekning

Kjernekapital	148 684	146 896	121 786	104 183	84 879
Tilleggskapital	45 000	30 000	30 000	30 000	30 000
Total ansvarlig kapital	193 684	176 896	151 786	134 183	114 879

Kapitaldekning i prosent

Kapitaldekning i prosent	11,58 %	13,60 %	11,58 %	11,74 %	13,92 %
--------------------------	---------	---------	---------	---------	---------

Netto utlån	1 649 331	1 535 977	1 532 203	1 324 276	928 377
Garantiansvar/Betalingsgarantier	760	835	835	904	3 554
Antall årsverk	24	23	23	23	23

Tap

Individuelle tapsnedskrivninger

- Ind tapsnedskr til dekn av tap på utlån og gar pr. 01.01
 - Per konst tap hvor det tidl er foretatt ind nedskr
 + Økt. Ind nedskr hvor det tidl er foretatt ind tapsnedskr
 + Nye ind tapsnedskr i perioden
 - Tbf av ind tapsnedskr i perioden

	30.09.13	31.12.12	30.09.12	30.09.11	30.09.10
	54 049 336	45 593 861	45 593 861	45 313 065	43 385 390
	2 489 768	3 219 040	1 907 629	1 650 012	1 969 343
	3 555 105	3 874 259	3 360 389	3 309 560	2 534 564
	10 060 075	16 523 698	12 099 093	5 841 444	10 993 555
	10 921 442	8 723 442	8 361 523	7 491 715	10 405 993
= Individuelle nedskr pr. dato	54 253 306	54 049 336	50 784 191	45 322 342	44 538 173

Gruppevise tapsnedskr

- Gruppevise. tapsnedskr til dekn av tap på lån og gar pr 01.01
 Endring i periodens gruppevise tapsnedskr
 Gruppevise tapsnedskr. pr. dato

	30.09.13	31.12.12	30.09.12	30.09.11	30.09.10
	3 368 839	3 368 839	3 368 839	2 868 839	2 868 839
	-	-	-	-	-
	3 368 839	3 368 839	3 368 839	2 868 839	2 868 839

57 622 145 57 418 175 54 153 030 48 191 181 47 407 012

Periodens tapskostnader

- Periodens endring i individuelle tapsnedskrivning
 + Periodens endring i gruppevise tapsnedskr
 + Period konst. tap som det tidl år er foretatt ind nedskr for
 + Period konst. tap som det tidl år ikke er foretatt ind nedskr for
 - Periodens inngang på tidl. konst. tap/avskrevne fordr.
 Periodens tapskost

	30.09.13	31.12.12	30.09.12	30.09.11	30.09.10
	203 970	8 455 475	5 190 330	9 277	1 152 783
	0	0	0	0	0
	2 489 768	3 219 040	1 907 629	1 650 012	1 969 343
	8 857 726	9 212 405	6 486 462	7 208 358	3 432 497
	4 072 664	2 872 931	1 958 363	2 422 197	1 534 722
	7 478 800	18 013 989	11 626 058	6 445 450	5 019 901

Misligholdte lån (beløp i hele tusen)

Lån hvor inntektsføring av renter er stoppet

	30.09.13	31.12.12	30.09.12	30.09.11	30.09.10
Næring	7 342	5 832	7 925	7 142	8 260
Person	75 029	76 437	71 842	63 108	68 425
Totalt	82 371	82 269	79 767	70 250	76 685

Brutto misligholdte engasjement > 90 dager

Næring	7 342	5 832	7 925	7 142	8 260
Person	75 029	76 437	71 842	63 108	68 425
+ Totalt	82 371	82 269	79 767	70 250	76 685

Tapsutsatte (ikke misligholdte) engasjementer

Næring	1 367	944	1 097	1 515	3 101
Person	569	600	306	484	490
Totalt	1 936	1 544	1 403	1 999	3 591

= Brutto misligholdte og tapsutsatte engasjementer	84 307	83 813	81 170	72 249	80 276
- Spesifiserte tapsnedskrivninger	54 253	54 049	50 784	45 322	44 538
= Netto misligholdte og tapsutsatte engasjementer	30 054	29 764	30 386	26 927	35 738

Prosentfordeling av lån og leasing på risikoklasser

Leasing

Serienavn	03. kv. 13	02. kv. 13	01. kv. 13	04. kv. 12	03. kv. 12	02. kv. 12	01. kv. 12	03. kv. 13	03. kv. 11	02. kv. 11	01. kv. 11	04. kv. 10	03. kv. 10
Liten risiko	53,9 %	50,4 %	51,5 %	53,7 %	52,9 %	51,0 %	49,5 %	47,3 %	45,5 %	42,5 %	40,4 %	24,5 %	33,2 %
Moderat risiko	7,7 %	6,0 %	5,9 %	13,5 %	11,8 %	14,9 %	14,6 %	15,1 %	14,4 %	15,7 %	19,3 %	22,2 %	34,1 %
Normal risiko	23,5 %	24,9 %	24,1 %	18,0 %	20,0 %	18,1 %	17,7 %	17,5 %	19,0 %	22,5 %	21,4 %	26,5 %	8,5 %
Rimelig høy risiko	5,3 %	5,6 %	6,3 %	6,3 %	4,8 %	4,4 %	5,4 %	5,9 %	5,3 %	3,7 %	4,2 %	18,4 %	13,1 %
Høy risiko	6,0 %	9,7 %	9,2 %	8,5 %	10,5 %	11,7 %	12,9 %	14,3 %	15,8 %	15,5 %	9,0 %	6,8 %	6,6 %
Ikke scoret	3,6 %	3,3 %	3,1 %	0,0 %	0,0 %	0,0 %	0,0 %	0,0 %	0,0 %	0,0 %	5,6 %	1,7 %	4,5 %

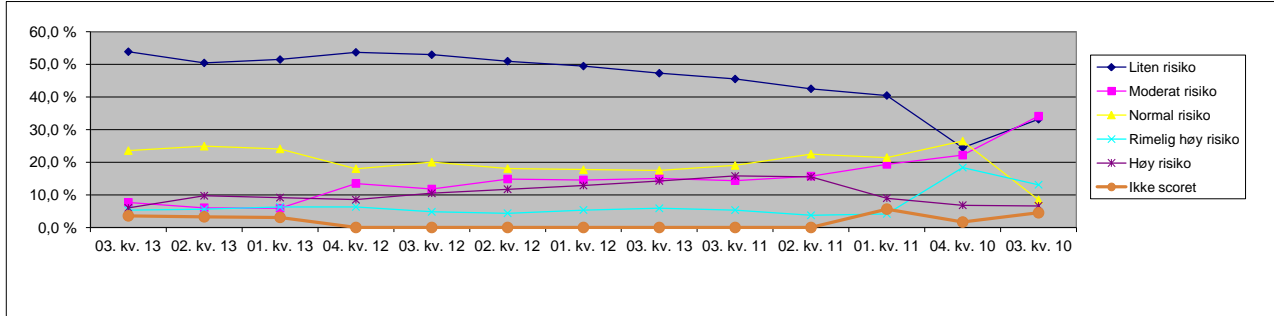

Lån

	03. kv. 13	02. kv. 13	01. kv. 13	04. kv. 12	03. kv. 12	02. kv. 12	01. kv. 12	04. kv. 11	03. kv. 11	02. kv. 11	01. kv. 11	04. kv. 10	03. kv. 10
Liten risiko	15,5 %	15,2 %	15,2 %	15,1 %	15,3 %	15,1 %	14,7 %	14,7 %	14,2 %	14,7 %	14,7 %	14,3 %	14,9 %
Moderat risiko	24,7 %	23,4 %	23,3 %	23,1 %	23,1 %	22,8 %	21,8 %	21,6 %	21,9 %	21,8 %	21,3 %	20,9 %	18,4 %
Normal risiko	45,2 %	45,3 %	45,3 %	45,3 %	45,2 %	45,2 %	45,5 %	45,6 %	45,4 %	44,3 %	43,3 %	42,4 %	41,4 %
Rimelig høy risiko	11,6 %	12,4 %	12,6 %	12,8 %	12,6 %	12,9 %	13,5 %	13,3 %	13,5 %	13,4 %	13,7 %	14,4 %	15,5 %
Høy risiko	3,0 %	3,6 %	3,5 %	3,7 %	3,7 %	4,0 %	4,3 %	4,8 %	5,0 %	5,8 %	6,2 %	7,6 %	9,3 %
Ikke scoret	0,0 %	0,0 %	0,0 %	0,0 %	0,0 %	0,0 %	0,0 %	0,0 %	0,0 %	0,0 %	0,7 %	0,4 %	0,5 %

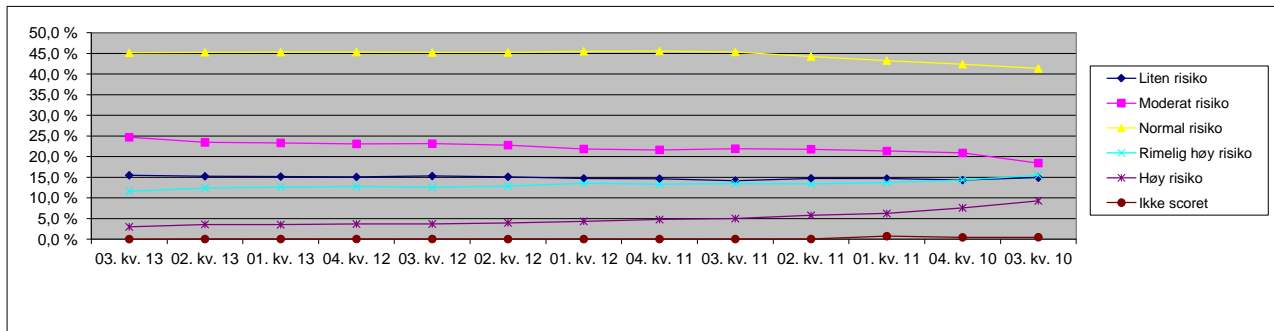

Inkasso i prosent av totalengasjement

	3. kv. 13	2. kv. 13	1. kv. 13	4. kv. 12	3. kv. 12	2. kv. 12	1. kv. 12	4. kv. 11	3. kv. 11	2. kv. 11	1. kv. 11	4. kv. 10	3. kv. 10
Lån inkasso i % av tot.eng.	4,6 %	5,0 %	5,1 %	5,1 %	4,9 %	5,2 %	5,0 %	4,9 %	5,0 %	5,8 %	6,8 %	7,0 %	7,9 %
Leasing inkasso i % av tot.eng.	16,7 %	15,4 %	9,3 %	8,6 %	10,7 %	10,9 %	8,0 %	9,3 %	9,1 %	9,0 %	8,7 %	8,7 %	11,5 %
Total inkasso i % av tot.eng.	4,8 %	5,2 %	5,1 %	5,2 %	5,0 %	5,3 %	5,1 %	5,0 %	5,1 %	5,9 %	6,9 %	7,1 %	8,0 %

