



Kvartalsrapport 30.09.2016

Resultat og balanse pr. kvartal

	30.09.2016	31.12.2015	30.09.2015	30.09.2014	30.09.2013
Resultatregnskap					
Sum renteinntekter og lignende inntekter	108 855 587	150 079 070	112 290 993	115 431 913	116 624 789
Sum rentekostnader og lignende kostnader	20 180 785	30 093 122	23 057 846	27 635 221	27 048 456
Netto rente - og kredittprovisjonsinntekter	88 674 802	119 985 948	89 233 147	87 796 692	89 576 333
Provisjonsinntekter	2 627 333	3 356 455	2 538 928	1 994 266	1 581 952
Andre gebyrer og provisjonskostnader	18 351 264	22 160 578	16 393 064	19 611 478	19 917 959
Nto verdiendr og gev/tap verdipapir	1 000				
Andre driftsinntekter	10 729	0	0	9 031	48 916
Lønn og generelle administrasjonskostnader	18 962 452	27 590 958	20 236 998	21 274 818	20 189 679
Sum driftskostnader	24 058 545	35 564 924	26 135 429	28 208 315	26 406 106
Netto tap på utlån og garantier	6 556 179	10 806 259	8 075 205	9 780 781	7 478 800
Skatt på ordinært resultat	10 586 969	15 103 579	11 115 461	8 693 843	10 473 214
Resultat av ordinær drift etter skatt	31 760 907	39 707 063	30 052 916	23 505 572	26 931 122
Eiendeler					
Kontanter	3 083	3 185	3 817	2 602	2 582
Utlån/fordringer kredittinstitusjon	8 412 634	7 437 930	8 823 026	7 423 788	7 062 952
Sum utlån før tapsavsetninger	1 799 207 311	1 730 601 125	1 722 140 273	1 725 518 733	1 706 952 852
Sum tapsnedskrivninger	64 057 651	64 609 376	67 595 856	65 727 376	57 622 145
Sum netto utlån og fordringer på kunder	1 735 149 660	1 665 991 749	1 654 544 417	1 659 791 357	1 649 330 707
Overtagne eiendeler	3 117 780	2 864 997	4 121 891	3 380 653	3 708 148
Obligasjoner	5 051 000				
Utsatt skattefordel	1 881 247	1 881 247	3 379 524	2 703 272	3 762 431
Sum varige driftsmidler	5 423 272	5 610 706	5 132 698	5 972 420	6 287 964
Andre eiendeler	5 907	19 000	34 045	144 200	12 351
Sum forskuddsbetalinger og opptjente inntekter	9 112 142	8 774 926	9 255 158	9 459 211	9 211 177
Sum eiendeler	1 768 156 725	1 692 583 740	1 685 294 576	1 688 877 503	1 679 378 312
Gjeld og egenkapital					
Sum gjeld til kredittinstitusjoner	1 429 500 000	1 380 500 000	1 375 500 040	1 400 500 040	1 399 500 040
Sum innskudd fra og gjeld til kunder	17 853 817	18 238 008	18 553 321	16 645 879	22 635 741
Sum gjeld stiftet ved utst. av verdipapirer	0	0	0	0	0
Sum annen gjeld	20 216 919	23 794 086	20 688 440	20 739 551	19 738 351
Pål. kost og mottatt ikke opptj. inntekt	4 977 599	6 204 162	5 645 345	5 410 534	10 703 048
Avsetning for pål. kostnader og forpliktelser	1 106 780	1 106 780	3 307 458	1 240 880	2 212 140
Annen ansvarlig lånekapital	45 000 000	45 000 000	45 000 000	45 000 000	45 000 000
Aksjekapital	80 000 000	80 000 000	80 000 000	80 000 000	80 000 000
Annen egenkapital	137 740 703	98 033 639	106 547 056	95 835 048	72 657 870
Sum egenkapital	249 501 610	217 740 704	216 599 972	199 340 619	179 588 992
Sum gjeld og egenkapital	1 768 156 725	1 692 583 740	1 685 294 576	1 688 877 503	1 679 378 312

Nøkkeltall

Beløp i hele tusen

	30.09.2016	31.12.2015	30.09.2015	30.09.2014	30.09.2013
Gjennomsnittlig egenkapital	233 512	210 196	207 186	188 524	166 098
Gjennomsnittlig forvaltningskapital	1 725 671	1 676 821	1 669 890	1 675 130	1 621 502

Lønnsomhet i % av gjennomsnittlig forvaltningskapital:

Driftsresultat før tap/gevinst	3,78 %	3,91 %	3,93 %	3,34 %	3,69 %
Res. etter skatt	2,45 %	2,37 %	2,40 %	1,87 %	2,21 %
Netto renteinntekter	6,85 %	7,16 %	7,12 %	6,99 %	7,37 %
Lønn og administrasjonskostnader	1,47 %	1,65 %	1,62 %	1,69 %	1,66 %
Andre driftskostnader (inkl. avskr.)	0,39 %	0,36 %	0,47 %	0,55 %	0,51 %
Driftskostnader	1,86 %	2,01 %	2,09 %	2,25 %	2,17 %
Tap på utlån og garantier	0,51 %	0,64 %	0,64 %	0,78 %	0,61 %

EK-rentabilitet ift EK 31.12

Gj. snlt. EK rentabilitet, res. tillagt pr kvartal	19,45 %	18,24 %	19,40 %	16,87 %	23,52 %
	18,14 %	18,89 %	19,34 %	16,62 %	21,62 %

Kapitaldekning

Kjernekapital	217 741	217 741	186 520	175 835	148 684
Tilleggskapital	45 000	45 000	45 000	45 000	45 000
Total ansvarlig kapital	262 741	262 741	231 520	220 835	193 684

Kapitaldekning i prosent	17,28 %	17,92 %	15,78 %	15,22 %	13,84 %
--------------------------	---------	---------	---------	---------	---------

Netto utlån	1 735 150	1 665 992	1 659 791	1 659 791	1 649 331
Garantiansvar/Betalingsgarantier	760	760	760	760	760
Antall årsverk	23	25	25	24	24

Tap

Individuelle tapsnedskrivninger

- Ind tapsnedskr til dekn av tap på utlån og gar pr. 01.01
 - Per konst tap hvor det tidl er foretatt ind nedskr
 + Økt. Ind nedskr hvor det tidl er foretatt ind tapsnedskr
 + Nye ind tapsnedskr i perioden
 - Tbf av ind tapsnedskr i perioden

= Individuelle nedskr pr. dato

30.09.16	31.12.15	30.09.15	30.09.14	30.09.13
61 240 537	62 631 534	62 631 534	58 711 272	54 049 336
4 746 153	3 931 904	3 065 305	2 263 591	2 489 768
5 483 451	6 735 916	6 707 473	4 508 617	3 555 105
6 304 292	6 469 302	7 422 903	10 575 473	10 060 075
7 593 315	10 664 311	9 469 588	9 173 234	10 921 442
60 688 812	61 240 537	64 227 017	62 358 537	54 253 306

Gruppevise tapsnedskr

- Gruppevise. tapsnedskr til dekn av tap på lån og gar pr 01.01
 Endring i periodens gruppevise tapsnedskr
 Gruppevise tapsnedskr. pr. dato

30.09.16	31.12.15	30.09.15	30.09.14	30.09.13
3 368 839	3 368 839	3 368 839	3 368 839	3 368 839
-	-	-	-	-
3 368 839	3 368 839	3 368 839	3 368 839	3 368 839

64 057 651 64 609 376 67 595 856 65 727 376 57 622 145

Periodens tapskostnader

- Periodens endring i individuelle tapsnedskrivning
 + Periodens endring i gruppevise tapsnedskr
 + Period konst. tap som det tidl år er foretatt ind nedskr for
 + Period konst. tap som det tidl år ikke er foretatt ind nedskr for
 - Periodens inngang på tidl. konst. tap/avskrevne fordr.
 Periodens tapskost

30.09.16	31.12.15	30.09.15	30.09.14	30.09.13
-551 725	-1 390 997	1 595 483	3 647 265	203 970
0	0	0	0	0
4 746 153	3 931 904	3 065 305	2 263 591	2 489 768
5 817 082	12 979 835	6 967 751	7 307 583	8 857 726
3 455 331	4 714 483	3 553 334	3 437 658	4 072 664
6 556 179	10 806 259	8 075 205	9 780 781	7 478 800

Misligholdte lån (beløp i hele tusen)

Lån hvor inntektsføring av renter er stoppet

	30.09.16	31.12.15	30.09.15	30.09.14	30.09.13
Næring	1 195	2 232	4 125	4 534	7 342
Person	94 032	85 734	89 536	94 212	75 029
Totalt	95 227	87 966	93 661	98 746	82 371

Brutto misligholdte engasjement > 90 dager

Næring	1 195	2 232	4 125	4 534	7 342
Person	94 032	85 734	89 536	94 212	75 029
+ Totalt	95 227	87 966	93 661	98 746	82 371
	3 681	3 837	3 834		

Tapsutsatte (ikke misligholdte) engasjementer

Næring			0	574	1 367
Person		375	0	0	569
Totalt	0	375	0	574	1 936

= **Brutto misligholdte og tapsutsatte engasjementer**

- **Spesifiserte tapsnedskrivninger**

= **Netto misligholdte og tapsutsatte engasjementer**

	30.09.16	31.12.15	30.09.15	30.09.14	30.09.13
	95 227	88 341	93 661	99 320	84 307
	60 689	61 240	64 227	62 359	54 253
	34 538	27 101	29 434	36 961	30 054

Prosentfordeling av lån og leasing på risikoklasser

Leasing

Serienavn	03. kv. 16	02. kv. 16	01. kv. 16	04. kv. 15	03. kv. 15	02. kv. 15	01. kv. 15	04. kv. 14	03. kv. 14	02. kv. 14	01. kv. 14	04. kv. 13	03. kv. 13
Liten risiko	46,3 %	36,7 %	44,1 %	63,3 %	58,5 %	47,1 %	51,9 %	48,4 %	45,4 %	45,8 %	44,7 %	44,7 %	50,2 %
Moderat risiko	4,5 %	8,1 %	5,9 %	5,4 %	7,2 %	11,1 %	12,2 %	11,2 %	7,0 %	7,3 %	7,8 %	8,5 %	8,1 %
Normal risiko	33,8 %	31,6 %	32,2 %	12,9 %	15,5 %	21,7 %	19,9 %	23,9 %	23,2 %	26,4 %	28,0 %	26,1 %	23,1 %
Rimelig høy risiko	5,5 %	13,0 %	6,2 %	5,7 %	5,3 %	5,5 %	6,0 %	6,3 %	10,2 %	7,1 %	7,9 %	9,2 %	5,4 %
Høy risiko	9,0 %	9,6 %	10,4 %	11,5 %	12,3 %	12,9 %	7,8 %	7,7 %	11,6 %	10,9 %	8,8 %	8,8 %	10,0 %
Ikke scoret	0,9 %	1,0 %	1,2 %	1,2 %	1,2 %	1,7 %	2,2 %	2,4 %	2,5 %	2,5 %	2,7 %	2,7 %	3,2 %

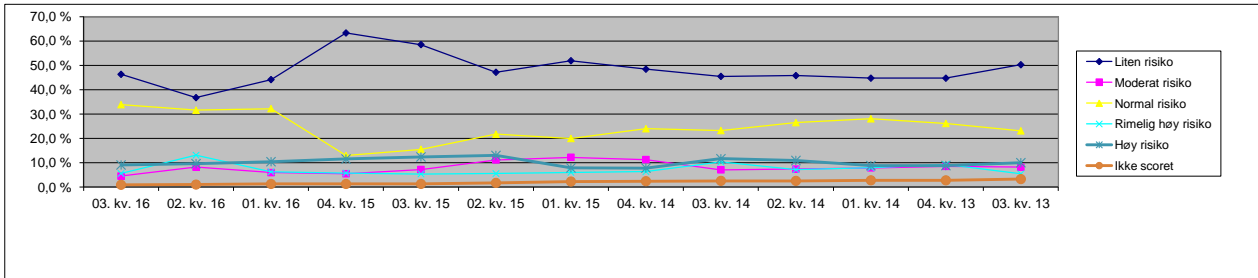

Lån

	03. kv. 16	02. kv. 16	01. kv. 16	04. kv. 15	03. kv. 15	02. kv. 15	01. kv. 15	04. kv. 14	03. kv. 14	02. kv. 14	01. kv. 14	04. kv. 13	03. kv. 13
Liten risiko	19,0 %	17,9 %	16,8 %	16,7 %	17,0 %	16,2 %	15,9 %	15,9 %	16,0 %	15,5 %	15,0 %	14,8 %	15,1 %
Moderat risiko	19,3 %	19,8 %	20,0 %	20,9 %	20,8 %	21,0 %	21,7 %	22,0 %	22,5 %	23,8 %	23,6 %	23,8 %	24,1 %
Normal risiko	48,3 %	49,1 %	49,9 %	49,3 %	49,0 %	49,0 %	48,5 %	48,0 %	47,1 %	45,9 %	45,8 %	45,2 %	44,9 %
Rimelig høy risiko	8,6 %	8,8 %	8,9 %	9,1 %	9,3 %	10,0 %	10,2 %	10,5 %	10,8 %	11,4 %	12,2 %	12,6 %	12,4 %
Høy risiko	4,6 %	4,3 %	4,3 %	3,9 %	4,0 %	3,7 %	3,7 %	3,6 %	3,5 %	3,3 %	3,5 %	3,6 %	3,5 %
Ikke scoret	0,1 %	0,1 %	0,0 %	0,0 %	0,0 %	0,0 %	0,1 %	0,1 %	0,1 %	0,1 %	0,0 %	0,0 %	0,0 %

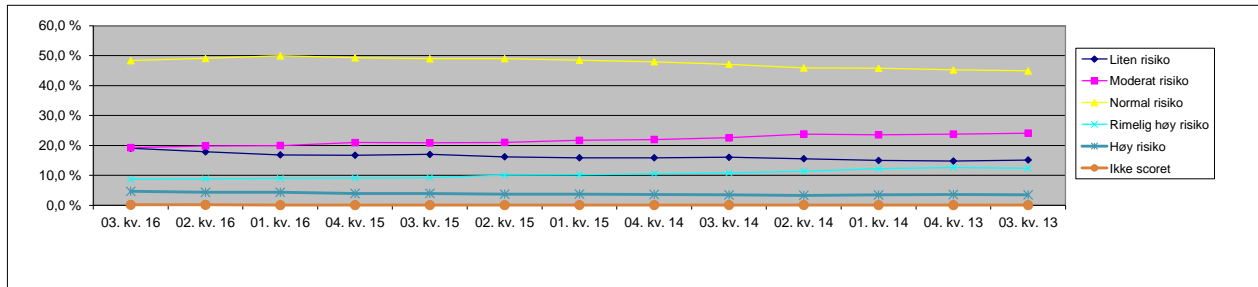

Inkasso i prosent av totalengasjement

	3. kv. 16	2. kv. 16	1. kv. 16	4. kv. 15	3. kv. 15	2. kv. 15	1. kv. 15	4. kv. 14	3. kv. 14	2. kv. 14	1. kv. 14	4. kv. 13	3. kv. 13
Lån inkasso i % av tot.eng.	5,3 %	4,9 %	5,0 %	5,1 %	5,3 %	5,5 %	5,5 %	5,7 %	5,5 %	5,5 %	5,3 %	5,2 %	4,6 %
Leasing inkasso i % av tot.eng.	5,6 %	8,1 %	5,4 %	7,0 %	11,9 %	17,6 %	18,9 %	20,3 %	17,4 %	17,4 %	18,5 %	15,0 %	16,7 %
Total inkasso i % av tot.eng.	5,3 %	5,0 %	5,0 %	5,1 %	5,4 %	5,6 %	5,7 %	5,9 %	5,7 %	5,7 %	5,5 %	5,3 %	4,8 %

