



Kvartalsrapport 31.03.2016

Resultat og balanse pr. kvartal

	31.03.2016	31.12.2015	31.03.2015	31.03.2014	31.03.2013
Resultatregnskap					
Sum renteinntekter og lignende inntekter	35 871 113	150 079 070	37 986 729	38 338 295	38 679 233
Sum rentekostnader og lignende kostnader	6 806 705	30 093 122	7 715 827	8 847 972	8 978 578
Netto rente - og kredittprovisjonsinntekter	29 064 408	119 985 948	30 270 902	29 490 323	29 700 655
Provisjonsinntekter	846 000	3 356 455	775 745	577 391	455 390
Andre gebyrer og provisjonskostnader	5 579 203	22 160 578	5 255 152	6 712 056	6 305 375
Andre driftsinntekter	0	0	0	9 031	0
Lønn og generelle administrasjonskostnader	7 292 539	27 590 958	7 490 938	7 677 741	7 557 950
Ordinære avskrivninger	362 417	1 910 312	598 377	590 935	513 530
Andre driftskostnader	1 497 606	6 063 654	1 510 363	1 831 478	1 564 066
Netto tap på utlån og garantier	2 052 106	10 806 259	4 089 670	4 190 589	1 746 810
Skatt på ordinært resultat	3 281 634	15 103 579	3 267 580	2 449 966	3 491 128
Resultat av ordinær drift etter skatt	9 844 903	39 707 063	8 834 567	6 623 980	8 977 186
Eiendeler					
Kontanter	3 185	3 185	3 037	2 816	3 260
Utlån/fordringer kredittinstitusjon	11 075 617	7 437 930	9 025 420	4 062 107	7 792 771
Sum utlån før tapsavsetninger	1 737 642 028	1 730 601 125	1 698 475 749	1 691 005 599	1 623 500 354
Sum tapsnedskrivninger	63 894 425	64 609 376	67 071 914	64 204 588	56 665 000
Sum netto utlån og fordringer på kunder	1 673 747 603	1 665 991 749	1 631 403 835	1 626 801 011	1 566 835 354
Overtatte eiendeler	3 134 045	2 864 997	3 144 491	4 854 181	3 587 301
Utsatt skattefordel	1 881 247	1 881 247	3 379 524	2 703 272	3 762 431
Sum varige driftsmidler	5 248 289	5 610 706	5 524 353	6 430 818	7 236 764
Andre eiendeler	25 270	19 000	51 234	124 245	189 011
Sum forskuddsbetalinger og opptjente inntekter	10 245 954	8 774 926	10 594 395	9 849 470	9 988 912
Sum eiendeler	1 705 361 210	1 692 583 740	1 663 126 289	1 654 827 920	1 599 395 804
Gjeld og egenkapital					
Sum gjeld til kredittinstitusjoner	1 386 500 000	1 380 500 000	1 375 500 040	1 381 500 040	1 350 500 040
Sum innskudd fra og gjeld til kunder	18 194 913	18 238 008	19 523 794	16 760 393	24 469 789
Sum gjeld stiftet ved utst. av verdipapirer	0	0	0	0	0
Sum annen gjeld	21 511 396	23 794 086	19 657 901	21 962 875	19 220 524
Pål. kost og mottatt ikke opptj. inntekt	5 462 516	6 204 162	4 755 473	5 904 703	11 358 255
Avsetning for pål. kostnader og forpliktelser	1 106 780	1 106 780	3 307 458	1 240 880	2 212 140
Annen ansvarlig lånekapital	45 000 000	45 000 000	45 000 000	45 000 000	30 000 000
Aksjekapital	80 000 000	80 000 000	80 000 000	80 000 000	80 000 000
Sum opptjent egenkapital	147 585 605	137 740 704	115 381 623	102 459 029	81 635 056
Sum gjeld og egenkapital	1 705 361 210	1 692 583 740	1 663 126 289	1 654 827 920	1 599 395 804

Nøkkeltall

Beløp i hele tusen

	31.03.2016	31.12.2015	31.03.2015	31.03.2014	31.03.2013
Gjennomsnittlig egenkapital	222 588	210 196	205 970	184 050	157 335
Gjennomsnittlig forvaltningskapital	1 701 269	1 676 821	1 664 356	1 661 525	1 584 379

Lønnsomhet i % av gjennomsnittlig forvaltningskapital:

Driftsresultat før tap/gevinst	3,57 %	3,91 %	3,89 %	3,19 %	3,59 %
Res. etter skatt	2,31 %	2,37 %	2,12 %	1,59 %	2,27 %
Netto renteinntekter	6,83 %	7,16 %	7,28 %	7,10 %	7,50 %
Lønn og administrasjonskostnader	1,71 %	1,65 %	1,80 %	1,85 %	1,91 %
Andre driftskostnader (inkl. avskr.)	0,44 %	0,36 %	0,51 %	0,58 %	0,52 %
Driftskostnader	2,15 %	2,01 %	2,31 %	2,43 %	2,43 %
Tap på utlån og garantier	0,48 %	0,64 %	0,98 %	1,01 %	0,44 %

EK-rentabilitet ift EK 31.12

Gj. snlt. EK rentabilitet, res. tillagt pr kvartal	18,09 %	18,24 %	17,11 %	14,26 %	23,52 %
	17,69 %	18,89 %	17,16 %	14,40 %	22,82 %

Kapitaldekning

Kjermekapital	217 741	217 741	185 895	172 637	151 393
Tilleggskapital	45 000	45 000	45 000	45 000	30 000
Total ansvarlig kapital	262 741	262 741	230 895	217 637	181 393

Kapitaldekning i prosent	17,82 %	17,92 %	16,02 %	13,29 %	13,29 %
--------------------------	---------	---------	---------	---------	---------

Netto utlån	1 673 748	1 665 992	1 631 404	1 626 801	1 566 835
Garantiansvar/Betalingsgarantier	760	760	760	760	835
Antall årsverk	25	25	25	24	23

Tap

Individuelle tapsnedskrivninger

Ind tapsnedskr til dekn av tap på utlån og gar pr. 01.01
 - Per konst tap hvor det tidl er foretatt ind nedskr
 + Økt. Ind nedskr hvor det tidl er foretatt ind tapsnedskr
 + Nye ind tapsnedskr i perioden
 - Tbf av ind tapsnedskr i perioden

= Individuelle nedskr pr. dato

	31.03.16	31.12.15	31.03.15	31.03.14	31.03.13
	61 240 537	62 631 534	62 631 534	58 711 272	54 049 336
	1 688 416	3 931 904	1 012 849	822 682	195 526
	3 050 237	6 735 916	3 973 329	2 495 007	1 929 937
	2 308 205	6 469 302	2 787 236	5 269 226	4 013 303
	4 384 977	10 664 311	4 676 175	4 817 074	6 500 889
	60 525 586	61 240 537	63 703 075	60 835 749	53 296 161

Gruppevise tapsnedskr

Gruppevise. tapsnedskr til dekn av tap på lån og gar pr 01.01
 Endring i periodens gruppevise tapsnedskr
 Gruppevise tapsnedskr. pr. dato

	31.03.16	31.12.15	31.03.15	31.03.14	31.03.13
	3 368 839	3 368 839	3 368 839	3 368 839	3 368 839
	-	-	-	-	-
	3 368 839	3 368 839	3 368 839	3 368 839	3 368 839

63 894 425 64 609 376 67 071 914 64 204 588 56 665 000

Periodens tapskostnader

Periodens endring i individuelle tapsnedskrivning
 + Periodens endring i gruppevise tapsnedskr
 + Period konst. tap som det tidl år er foretatt ind nedskr for
 + Period konst. tap som det tidl år ikke er foretatt ind nedskr for
 - Periodens inngang på tidl. konst. tap/avskrevne fordr.
 Periodens tapskost

	31.03.16	31.12.15	31.03.15	31.03.14	31.03.13
	-714 951	-1 390 997	1 071 541	2 124 477	-753 175
	0	0	0	0	0
	1 688 416	3 931 904	1 012 849	822 682	195 526
	2 266 367	12 979 835	3 107 675	2 161 024	3 703 207
	1 187 726	4 714 483	1 102 395	917 594	1 398 748
	2 052 106	10 806 259	4 089 670	4 190 589	1 746 810

Misligholdte lån (beløp i hele tusen)

Lån hvor inntektsføring av renter er stoppet

	31.03.16	31.12.15	31.03.15	31.03.14	31.03.13
Næring	1 284	2 232	4 784	6 667	6 230
Person	85 803	85 734	91 590	85 459	77 187
Totalt	87 087	87 966	96 374	92 126	83 417

Brutto misligholdte engasjement > 90 dager

Næring	1 284	2 232	4 784	6 667	6 230
Person	85 803	85 734	91 590	85 459	77 187
+ Totalt	87 087	87 966	96 374	92 126	83 417
	3 700	3 837	3 861		

Tapsutsatte (ikke misligholdte) engasjementer

Næring			0	70	883
+ Person		375	0	0	592
Totalt	0	375	0	70	1 475

= Brutto misligholdte og tapsutsatte engasjementer	87 087	88 341	96 374	92 196	84 892
- Spesifiserte tapsnedskrivninger	60 526	61 240	63 703	60 836	53 296
= Netto misligholdte og tapsutsatte engasjementer	26 561	27 101	32 671	31 360	31 596

Prosentfordeling av lån og leasing på risikoklasser

Leasing

Serienavn	01. kv. 16	04. kv. 15	03. kv. 15	02. kv. 15	01. kv. 15	04. kv. 14	03. kv. 14	02. kv. 14	01. kv. 14	04. kv. 13	03. kv. 13	02. kv. 13	01. kv. 13
Liten risiko	44,1 %	63,3 %	58,5 %	47,1 %	51,9 %	48,4 %	45,4 %	45,8 %	44,7 %	44,7 %	50,2 %	50,4 %	51,5 %
Moderat risiko	5,9 %	5,4 %	7,2 %	11,1 %	12,2 %	11,2 %	7,0 %	7,3 %	7,8 %	8,5 %	8,1 %	6,0 %	5,9 %
Normal risiko	32,2 %	12,9 %	15,5 %	21,7 %	19,9 %	23,9 %	23,2 %	26,4 %	28,0 %	26,1 %	23,1 %	24,9 %	24,1 %
Rimelig høy risiko	6,2 %	5,7 %	5,3 %	5,5 %	6,0 %	6,3 %	10,2 %	7,1 %	7,9 %	9,2 %	5,4 %	5,6 %	6,3 %
Høy risiko	10,4 %	11,5 %	12,3 %	12,9 %	7,8 %	7,7 %	11,6 %	10,9 %	8,8 %	8,8 %	10,0 %	9,7 %	9,2 %
Ikke scoret	1,2 %	1,2 %	1,2 %	1,7 %	2,2 %	2,4 %	2,5 %	2,5 %	2,7 %	2,7 %	3,2 %	3,3 %	3,1 %

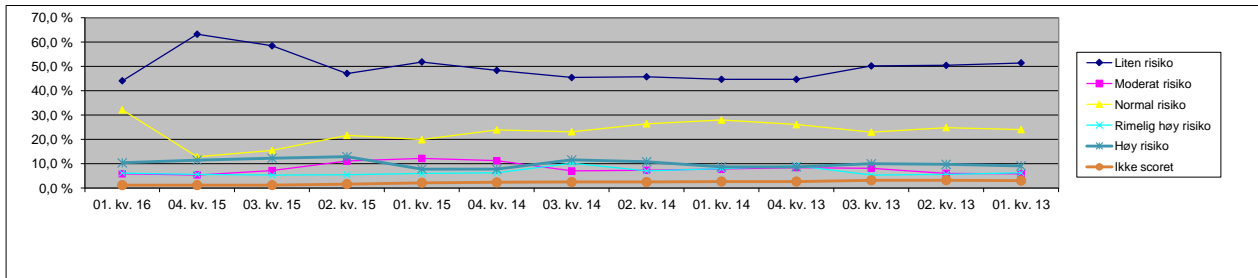

Lån

	01. kv. 16	04. kv. 15	03. kv. 15	02. kv. 15	01. kv. 15	04. kv. 14	03. kv. 14	02. kv. 14	01. kv. 14	04. kv. 13	03. kv. 13	02. kv. 13	01. kv. 13
Liten risiko	16,8 %	16,7 %	17,0 %	16,2 %	15,9 %	15,9 %	16,0 %	15,5 %	15,0 %	14,8 %	15,1 %	15,2 %	15,2 %
Moderat risiko	20,0 %	20,9 %	20,8 %	21,0 %	21,7 %	22,0 %	22,5 %	23,8 %	23,6 %	23,8 %	24,1 %	23,4 %	23,3 %
Normal risiko	49,9 %	49,3 %	49,0 %	49,0 %	48,5 %	48,0 %	47,1 %	45,9 %	45,8 %	45,2 %	44,9 %	45,3 %	45,3 %
Rimelig høy risiko	8,9 %	9,1 %	9,3 %	10,0 %	10,2 %	10,5 %	10,8 %	11,4 %	12,2 %	12,6 %	12,4 %	12,4 %	12,6 %
Høy risiko	4,3 %	3,9 %	4,0 %	3,7 %	3,7 %	3,6 %	3,5 %	3,3 %	3,5 %	3,6 %	3,5 %	3,6 %	3,5 %
Ikke scoret	0,0 %	0,0 %	0,0 %	0,0 %	0,1 %	0,1 %	0,1 %	0,1 %	0,0 %	0,0 %	0,0 %	0,0 %	0,0 %

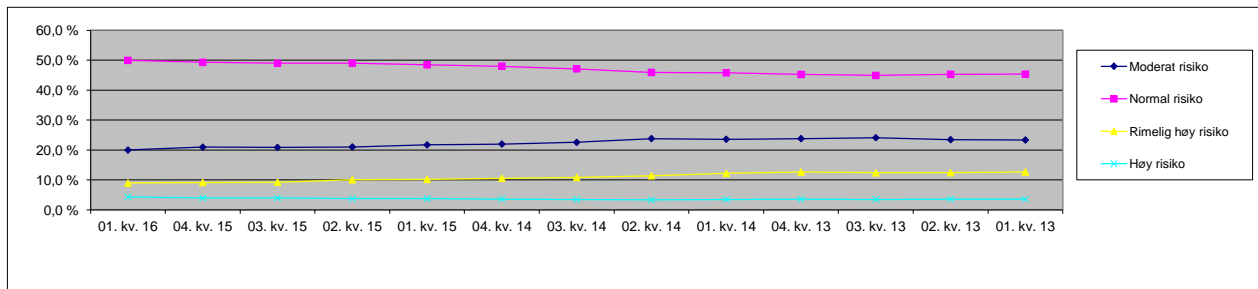

Inkasso i prosent av totalengasjement

	1. kv. 16	4. kv. 15	3. kv. 15	2. kv. 15	1. kv. 15	4. kv. 14	3. kv. 14	2. kv. 14	1. kv. 14	4. kv. 13	3. kv. 13	2. kv. 13	1. kv. 13
Lån inkasso i % av tot.eng.	5,0 %	5,1 %	5,3 %	5,5 %	5,5 %	5,7 %	5,5 %	5,5 %	5,3 %	5,2 %	4,6 %	5,0 %	5,1 %
Leasing inkasso i % av tot.eng.	5,4 %	7,0 %	11,9 %	17,6 %	18,9 %	20,3 %	17,4 %	17,4 %	18,5 %	15,0 %	16,7 %	15,4 %	9,3 %
Total inkasso i % av tot.eng.	5,0 %	5,1 %	5,4 %	5,6 %	5,7 %	5,9 %	5,7 %	5,7 %	5,5 %	5,3 %	4,8 %	5,2 %	5,1 %

