



Kvartalsrapport 30.06.2014

Resultat og balanse pr. kvartal

	30.06.2014	31.12.2013	30.06.2013	30.06.2012	30.06.2011
Resultatregnskap					
Sum renteinntekter og lignende inntekter	76 558 124	156 057 659	76 897 984	74 893 858	57 068 107
Sum rentekostnader og lignende kostnader	18 262 172	36 131 927	17 949 906	20 928 034	16 335 595
Netto rente - og kredittprovisjonsinntekter	58 295 952	119 925 732	58 948 078	53 965 824	40 732 512
Provisjonsinntekter	1 221 578	2 196 505	993 549	800 824	946 391
Andre gebyrer og provisjonskostnader	13 276 700	26 748 841	12 873 162	11 783 376	8 002 595
Andre driftsinntekter	9 031	48 916	48 916	0	0
Lønn og generelle administrasjonskostnader	13 536 671	26 770 511	12 959 451	13 013 300	13 158 815
Ordinære avskrivninger	1 175 161	2 159 712	1 060 976	811 814	751 788
Andre driftskostnader	3 534 686	6 056 467	3 142 586	2 791 001	2 812 310
Netto tap på utlån og garantier	8 642 522	14 394 703	5 190 458	8 085 087	4 613 668
Skatt på ordinært resultat	5 227 422	13 308 164	6 933 895	5 118 981	3 455 124
Resultat av ordinær drift etter skatt	14 133 399	32 732 755	17 830 015	13 163 089	8 884 603
Eiendeler					
Kontanter	2 602	2 313	2 645	1 786	1 500
Utlån/fordringer kredittinstitusjon	4 136 549	5 686 222	7 834 938	8 550 779	8 560 707
Sum utlån før tapsavsetninger	1 723 988 442	1 693 550 253	1 664 166 896	1 537 325 352	1 232 155 745
Sum tapsnedskrivninger	66 291 432	62 080 111	58 905 672	51 898 578	48 235 770
Sum netto utlån og fordringer på kunder	1 657 697 010	1 631 470 142	1 605 261 224	1 485 426 774	1 183 919 975
Overtatte eiendeler	3 532 070	4 033 605	4 248 612	1 092 848	6 163 146
Utsatt skattefordel	2 703 272	2 703 272	3 762 431	3 976 232	4 022 886
Sum varige driftsmidler	6 497 531	6 134 562	6 826 248	6 980 611	6 828 723
Andre eiendeler	61 785	119 447	293 614	14 512	173 468
Sum forskuddsbetalinger og opptjente inntekter	9 705 692	8 938 626	9 678 808	9 277 226	8 232 741
Sum eiendeler	1 684 336 511	1 659 088 189	1 637 908 520	1 515 320 768	1 217 903 146
Gjeld og egenkapital					
Sum gjeld til kredittinstitusjoner	1 407 500 040	1 384 500 040	1 385 500 040	1 290 500 040	1 008 500 000
Sum innskudd fra og gjeld til kunder	17 308 067	16 992 563	22 064 361	26 391 362	37 322 665
Sum gjeld stiftet ved utst. av verdipapirer	0	0	0	0	0
Sum annen gjeld	18 118 327	19 387 439	17 360 104	14 533 391	11 425 389
Pål. kost og mottatt ikke opptj. inntekt	5 200 749	6 132 220	10 283 990	8 156 877	9 715 250
Avsetning for pål. kostnader og forpliktelser	1 240 880	1 240 880	2 212 140	6 521 423	3 580 515
Annen ansvarlig lånekapital	45 000 000	45 000 000	30 000 000	30 000 000	30 000 000
Aksjekapital	80 000 000	80 000 000	80 000 000	40 000 000	40 000 000
Sum opptjent egenkapital	109 968 448	105 835 047	90 487 885	99 217 675	77 359 327
Sum gjeld og egenkapital	1 684 336 511	1 659 088 189	1 637 908 520	1 515 320 768	1 217 903 146

Nøkkeltall

Beløp i hele tusen

	30.06.2014	31.12.2013	30.06.2013	30.06.2012	30.06.2011
Gjennomsnittlig egenkapital	185 270	170 131	161 510	131 994	112 922
Gjennomsnittlig forvaltningskapital	1 676 345	1 632 715	1 601 040	1 464 357	1 104 770

Lønnsomhet i % av gjennomsnittlig forvaltningskapital:

Driftsresultat før tap/gevinst	3,34 %	3,70 %	3,74 %	3,60 %	3,07 %
Res. etter skatt	1,69 %	2,00 %	2,23 %	1,80 %	1,61 %
Netto renteinntekter	6,96 %	7,35 %	7,36 %	7,37 %	7,37 %
Lønn og administrasjonskostnader	1,62 %	1,64 %	1,62 %	1,78 %	2,38 %
Andre driftskostnader (inkl. avskr.)	0,56 %	0,50 %	0,53 %	0,49 %	0,65 %
Driftskostnader	2,18 %	2,14 %	2,14 %	2,27 %	3,03 %
Tap på utlån og garantier	1,03 %	0,88 %	0,65 %	1,10 %	0,84 %

EK-rentabilitet ift EK 31.12

Gj. snlt. EK rentabilitet, res. tillagt pr kvartal	15,21 %	17,61 %	23,36 %	20,88 %	16,38 %
	15,26 %	19,24 %	22,08 %	19,94 %	15,74 %

Kapitaldekning

Kjernekapital	173 060	173 132	148 495	121 757	104 158
Tilleggskapital	45 000	45 000	30 000	30 000	30 000
Total ansvarlig kapital	218 060	218 132	178 495	151 757	134 158

Kapitaldekning i prosent

	15,18 %	15,74 %	13,02 %	11,89 %	12,89 %
--	---------	---------	---------	---------	---------

Netto utlån	1 657 697	1 631 470	1 605 261	1 485 427	1 183 920
Garantiansvar/Betalingsgarantier	760	760	835	787	3 554
Antall årsverk	24	24	23	23	23

Tap

Individuelle tapsnedskrivninger

Ind tapsnedskr til dekn av tap på utlån og gar pr. 01.01	58 711 272	54 049 336	54 049 336	45 593 861	45 313 065
- Per konst tap hvor det tidl er foretatt ind nedskr	1 980 524	4 093 494	1 707 597	1 563 988	1 441 525
+ Økt. Ind nedskr hvor det tidl er foretatt ind tapsnedskr	4 226 880	4 439 182	3 154 221	2 691 556	2 347 010
+ Nye ind tapsnedskr i perioden	9 093 229	16 575 934	9 210 248	8 508 765	4 863 200
- Tbf av ind tapsnedskr i perioden	7 128 264	12 259 686	9 169 375	6 700 455	5 714 819
= Individuelle nedskr pr. dato	62 922 593	58 711 272	55 536 833	48 529 739	45 366 931

	30.06.14	31.12.13	30.06.13	30.06.12	30.06.11
Ind tapsnedskr til dekn av tap på utlån og gar pr. 01.01	58 711 272	54 049 336	54 049 336	45 593 861	45 313 065
- Per konst tap hvor det tidl er foretatt ind nedskr	1 980 524	4 093 494	1 707 597	1 563 988	1 441 525
+ Økt. Ind nedskr hvor det tidl er foretatt ind tapsnedskr	4 226 880	4 439 182	3 154 221	2 691 556	2 347 010
+ Nye ind tapsnedskr i perioden	9 093 229	16 575 934	9 210 248	8 508 765	4 863 200
- Tbf av ind tapsnedskr i perioden	7 128 264	12 259 686	9 169 375	6 700 455	5 714 819
= Individuelle nedskr pr. dato	62 922 593	58 711 272	55 536 833	48 529 739	45 366 931

Gruppevise tapsnedskr

Gruppevise. tapsnedskr til dekn av tap på lån og gar pr 01.01	3 368 839	3 368 839	3 368 839	3 368 839	2 868 839
Endring i periodens gruppevise tapsnedskr	-	-	-	-	-
Gruppevise tapsnedskr. pr. dato	3 368 839	3 368 839	3 368 839	3 368 839	2 868 839

	30.06.14	31.12.13	30.06.13	30.06.12	30.06.11
Gruppevise. tapsnedskr til dekn av tap på lån og gar pr 01.01	3 368 839	3 368 839	3 368 839	3 368 839	2 868 839
Endring i periodens gruppevise tapsnedskr	-	-	-	-	-
Gruppevise tapsnedskr. pr. dato	3 368 839	3 368 839	3 368 839	3 368 839	2 868 839

66 291 432 62 080 111 58 905 672 51 898 578 48 235 770

Periodens tapskostnader

Periodens endring i individuelle tapsnedskrivning	4 211 321	4 661 936	1 487 497	2 935 878	53 866
+ Periodens endring i gruppevise tapsnedskr	0	0	0	0	0
+ Period konst. tap som det tidl år er foretatt ind nedskr for	1 980 524	4 093 494	1 707 597	1 563 988	1 441 525
+ Period konst. tap som det tidl år ikke er foretatt ind nedskr for	4 593 373	10 816 743	4 832 417	4 929 327	4 832 711
- Periodens inngang på tidl. konst. tap/avskrevne fordr.	2 142 696	5 177 470	2 837 053	1 344 106	1 714 434
Periodens tapskost	8 642 522	14 394 703	5 190 458	8 085 087	4 613 668

	30.06.14	31.12.13	30.06.13	30.06.12	30.06.11
Periodens endring i individuelle tapsnedskrivning	4 211 321	4 661 936	1 487 497	2 935 878	53 866
+ Periodens endring i gruppevise tapsnedskr	0	0	0	0	0
+ Period konst. tap som det tidl år er foretatt ind nedskr for	1 980 524	4 093 494	1 707 597	1 563 988	1 441 525
+ Period konst. tap som det tidl år ikke er foretatt ind nedskr for	4 593 373	10 816 743	4 832 417	4 929 327	4 832 711
- Periodens inngang på tidl. konst. tap/avskrevne fordr.	2 142 696	5 177 470	2 837 053	1 344 106	1 714 434
Periodens tapskost	8 642 522	14 394 703	5 190 458	8 085 087	4 613 668

Misligholdte lån (beløp i hele tusen)

	30.06.14	31.12.13	30.06.13	30.06.12	30.06.11
Lån hvor inntektsføring av renter er stoppet					
Næring	5 163	6 107	7 378	7 460	6 825
Person	92 862	84 174	78 161	74 239	65 287
Totalt	98 025	90 281	85 539	81 699	72 112
Brutto misligholdte engasjement > 90 dager					
Næring	5 163	6 107	7 378	7 460	6 825
Person	92 862	84 174	78 161	74 239	65 287
+ Totalt	98 025	90 281	85 539	81 699	72 112
Tapsutsatte (ikke misligholdte) engasjementer					
Næring	0	1 213	467	757	1 862
+ Person	0	0	585	55	485
Totalt	0	1 213	1 052	812	2 347
= Brutto misligholdte og tapsutsatte engasjementer	98 025	91 494	86 591	82 511	74 459
- Spesifiserte tapsnedskrivninger	62 923	58 711	55 537	48 530	45 367
= Netto misligholdte og tapsutsatte engasjementer	35 102	32 783	31 054	33 981	29 092

Prosentfordeling av lån og leasing på risikoklasser

Leasing

Serienavn	02. kv. 14	01. kv. 14	04. kv. 13	03. kv. 13	02. kv. 13	01. kv. 13	04. kv. 12	03. kv. 12	02. kv. 12	01. kv. 12	02. kv. 14	03. kv. 11	02. kv. 11
Liten risiko	45,8 %	44,7 %	44,7 %	50,2 %	50,4 %	51,5 %	53,7 %	52,9 %	51,0 %	49,5 %	47,3 %	45,5 %	42,5 %
Moderat risiko	7,3 %	7,8 %	8,5 %	8,1 %	6,0 %	5,9 %	13,5 %	11,8 %	14,9 %	14,6 %	15,1 %	14,4 %	15,7 %
Normal risiko	26,4 %	28,0 %	26,1 %	23,1 %	24,9 %	24,1 %	18,0 %	20,0 %	18,1 %	17,7 %	17,5 %	19,0 %	22,5 %
Rimelig høy risiko	7,1 %	7,9 %	9,2 %	5,4 %	5,6 %	6,3 %	6,3 %	4,8 %	4,4 %	5,4 %	5,9 %	5,3 %	3,7 %
Høy risiko	10,9 %	8,8 %	8,8 %	10,0 %	9,7 %	9,2 %	8,5 %	10,5 %	11,7 %	12,9 %	14,3 %	15,8 %	15,5 %
Ikke scoret	2,5 %	2,7 %	2,7 %	3,2 %	3,3 %	3,1 %	0,0 %	0,0 %	0,0 %	0,0 %	0,0 %	0,0 %	0,0 %

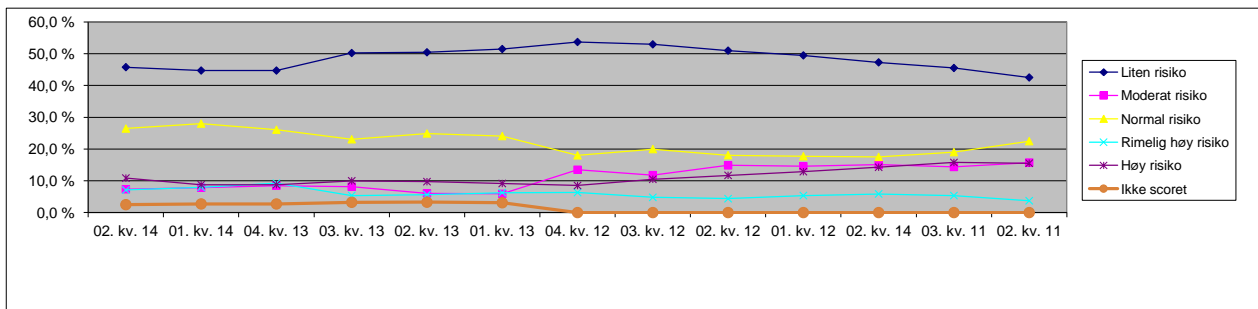

Lån

	02. kv. 14	01. kv. 14	04. kv. 13	03. kv. 13	02. kv. 13	01. kv. 13	04. kv. 12	03. kv. 12	02. kv. 12	01. kv. 12	04. kv. 11	03. kv. 11	02. kv. 11
Liten risiko	15,5 %	15,0 %	14,8 %	15,1 %	15,2 %	15,2 %	15,1 %	15,3 %	15,1 %	14,7 %	14,7 %	14,2 %	14,7 %
Moderat risiko	23,8 %	23,6 %	23,8 %	24,1 %	23,4 %	23,3 %	23,1 %	23,1 %	22,8 %	21,8 %	21,6 %	21,9 %	21,8 %
Normal risiko	45,9 %	45,8 %	45,2 %	44,9 %	45,3 %	45,3 %	45,3 %	45,2 %	45,2 %	45,5 %	45,6 %	45,4 %	44,3 %
Rimelig høy risiko	11,4 %	12,2 %	12,6 %	12,4 %	12,4 %	12,6 %	12,8 %	12,6 %	12,9 %	13,5 %	13,3 %	13,5 %	13,4 %
Høy risiko	3,3 %	3,5 %	3,6 %	3,5 %	3,6 %	3,5 %	3,7 %	3,7 %	4,0 %	4,3 %	4,8 %	5,0 %	5,8 %
Ikke scoret	0,1 %	0,0 %	0,0 %	0,0 %	0,0 %	0,0 %	0,0 %	0,0 %	0,0 %	0,0 %	0,0 %	0,0 %	0,0 %

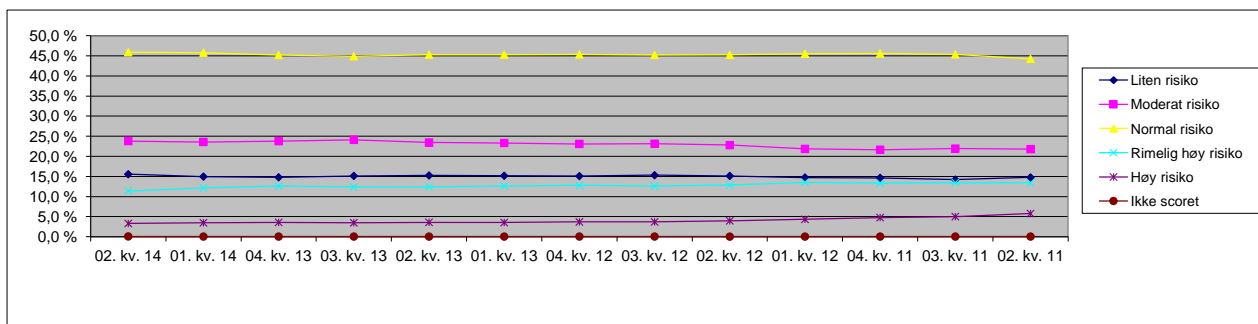

Inkasso i prosent av totalgjæmsert

	2. kv. 14	1. kv. 14	4. kv. 13	3. kv. 13	2. kv. 13	1. kv. 13	4. kv. 12	3. kv. 12	2. kv. 12	1. kv. 12	4. kv. 11	3. kv. 11	2. kv. 11
Lån inkasso i % av tot.eng.	5,5 %	5,3 %	5,2 %	4,6 %	5,0 %	5,1 %	5,1 %	4,9 %	5,2 %	5,0 %	4,9 %	5,0 %	5,8 %
Leasing inkasso i % av tot.eng.	17,4 %	18,5 %	15,0 %	16,7 %	15,4 %	9,3 %	8,6 %	10,7 %	10,9 %	8,0 %	9,3 %	9,1 %	9,0 %
Total inkasso i % av tot.eng.	5,7 %	5,5 %	5,3 %	4,8 %	5,2 %	5,1 %	5,2 %	5,0 %	5,3 %	5,1 %	5,0 %	5,1 %	5,9 %

