



Kvartalsrapport 30.06.2016

Resultat og balanse pr. kvartal

	30.06.2016	31.12.2015	30.06.2015	30.06.2014	30.06.2013
Resultatregnskap					
Sum renteinntekter og lignende inntekter	72 453 173	150 079 070	75 140 161	76 558 124	76 897 984
Sum rentekostnader og lignende kostnader	13 285 353	30 093 122	15 751 725	18 262 172	17 949 906
Netto rente - og kredittprovisjonsinntekter	59 167 820	119 985 948	59 388 436	58 295 952	58 948 078
Provisjonsinntekter	1 721 829	3 356 455	1 633 041	1 221 578	993 549
Andre gebyrer og provisjonskostnader	11 883 887	22 160 578	10 842 052	13 276 700	12 873 162
Nto verdiendr og gev/tap verdipapir	0				
Andre driftsinntekter	10 729	0	0	9 031	48 916
Lønn og generelle administrasjonskostnader	12 462 233	27 590 958	13 108 826	13 536 671	12 959 451
Ordinære avskrivninger	691 307	1 910 312	1 167 502	1 175 161	1 060 976
Andre driftskostnader	2 892 246	6 063 654	3 081 920	3 534 686	3 142 586
Netto tap på utlån og garantier	4 207 407	10 806 259	5 839 713	8 642 522	5 190 458
Skatt på ordinært resultat	7 190 824	15 103 579	7 284 995	5 227 422	6 933 895
Resultat av ordinær drift etter skatt	21 572 474	39 707 063	19 696 469	14 133 399	17 830 015
Eiendeler					
Kontanter	3 185	3 185	3 887	2 602	2 645
Utlån/fordringer kredittinstitusjon	6 951 264	7 437 930	4 595 313	4 136 549	7 834 938
Sum utlån før tapsavsetninger	1 761 302 749	1 730 601 125	1 703 859 194	1 723 988 442	1 664 166 896
Sum tapsnedskrivninger	63 996 013	64 609 376	66 927 514	66 291 432	58 905 672
Sum netto utlån og fordringer på kunder	1 697 306 736	1 665 991 749	1 636 931 680	1 657 697 010	1 605 261 224
Overtagne eiendeler	2 743 966	2 864 997	2 676 494	3 532 070	4 248 612
Obligasjoner	5 050 000				
Utsatt skattefordel	1 881 247	1 881 247	3 379 524	2 703 272	3 762 431
Sum varige driftsmidler	4 927 753	5 610 706	5 291 900	6 497 531	6 826 248
Andre eiendeler	0	19 000	140 400	61 785	293 614
Sum forskuddsbetalinger og opptjente inntekter	9 578 972	8 774 926	9 848 587	9 705 692	9 678 808
Sum eiendeler	1 728 443 123	1 692 583 740	1 662 867 785	1 684 336 511	1 637 908 520
Gjeld og egenkapital					
Sum gjeld til kredittinstitusjoner	1 403 500 000	1 380 500 000	1 365 500 040	1 407 500 040	1 385 500 040
Sum innskudd fra og gjeld til kunder	17 760 917	18 238 008	19 081 012	17 308 067	22 064 361
Sum gjeld stiftet ved utst. av verdipapirer	0	0	0	0	0
Sum annen gjeld	17 146 843	23 794 086	19 088 086	18 118 327	17 360 104
Pål. kost og mottatt ikke opptj. inntekt	4 615 407	6 204 162	4 647 665	5 200 749	10 283 990
Avsetning for pål. kostnader og forpliktelser	1 106 780	1 106 780	3 307 458	1 240 880	2 212 140
Annen ansvarlig lånekapital	45 000 000	45 000 000	45 000 000	45 000 000	30 000 000
Aksjekapital	80 000 000	80 000 000	80 000 000	80 000 000	80 000 000
Sum opptjent egenkapital	159 313 176	137 740 704	126 243 524	109 968 448	90 487 885
Sum gjeld og egenkapital	1 728 443 123	1 692 583 740	1 662 867 785	1 684 336 511	1 637 908 520

Nøkkeltall

Beløp i hele tusen

	30.06.2016	31.12.2015	30.06.2015	30.06.2014	30.06.2013
Gjennomsnittlig egenkapital (inkl. månedlig resultat)	228 124	210 196	204 374	185 270	161 510
Gjennomsnittlig forvaltningskapital	1 709 294	1 676 821	1 664 921	1 676 345	1 601 040

Lønnsomhet i % av gjennomsnittlig forvaltningskapital:

Driftsresultat før tap/gevinst	32 971 3,86 %	65 617 3,91 %	32 821 3,94 %	28 003 3,34 %	29 954 3,74 %
Res. etter skatt	21 572 2,52 %	39 707 2,37 %	19 696 2,37 %	14 133 1,69 %	17 830 2,23 %
Netto renteinntekter	59 168 6,92 %	119 986 7,16 %	59 388 7,13 %	58 296 6,96 %	58 948 7,36 %
Lønn og administrasjonskostnader	12 462 1,46 %	27 591 1,65 %	13 109 1,57 %	13 537 1,62 %	12 959 1,62 %
Andre driftskostnader (inkl. avskr.)	3 584 0,42 %	6 064 0,36 %	4 249 0,51 %	4 710 0,56 %	4 204 0,53 %
Driftskostnader	16 046 1,88 %	33 655 2,01 %	17 358 2,09 %	18 247 2,18 %	17 163 2,14 %
Tap på utlån og garantier	4 207 0,49 %	10 806 0,64 %	5 840 0,70 %	8 643 1,03 %	5 190 0,65 %

Res. etter sk. EK ved årsskifte	21 572	39 707	19 696	14 133	17 830
EK-rentabilitet ift EK 31.12	217 741	217 741	206 547	185 835	152 658
Gj. snlt. EK rentabilitet, res. tillagt pr kvartal	19,81 %	18,24 %	19,07 %	15,21 %	23,36 %
	18,91 %	18,89 %	19,27 %	15,26 %	22,08 %

Kapitaldekning

Risikovektet volum	1 492 581	1 466 497	1 443 566	1 279 314	1 243 349
Kjernekapital	217 741	217 741	186 214	173 060	148 495
Tilleggskapital	45 000	45 000	45 000	45 000	30 000
Total ansvarlig kapital	262 741	262 741	231 214	218 060	178 495
Kapitaldekning i prosent	17,60 %	17,92 %	16,02 %	15,18 %	13,02 %
Netto utlån	1 697 307	1 665 992	1 636 932	1 657 697	1 605 261
	0	0	0	0	0
Garantiansvar/Betalingsgarantier	760	760	760	760	835
Antall årsverk	23	25	25	24	23

Tap

Individuelle tapsnedskrivninger

Ind tapsnedskrivninger til dekn av tap på utlån og gar pr. 01.01	61 240 537	61 240 537	62 631 534	62 631 534	58 711 272	54 049 336
- Per konst tap hvor det tidl er foretatt ind nedskr	3 174 845	1 688 416	3 931 904	1 012 849	822 682	195 526
+ Økt. Ind nedskr hvor det tidl er foretatt ind tapsnedskriv	4 715 458	3 050 237	6 735 916	3 973 329	2 495 007	1 929 937
+ Nye ind tapsnedskriv i perioden	4 582 622	2 308 205	6 469 302	2 787 236	5 269 226	4 013 303
- Tlf av ind tapsnedskriv i perioden	6 736 598	4 384 977	10 664 311	4 676 175	4 817 074	6 500 889
= Individuelle nedskr pr. dato	60 627 174	60 525 586	61 240 537	63 703 075	60 835 749	53 296 161

30.06.16	31.03.16	31.12.15	31.03.15	31.03.14	31.03.13
61 240 537	61 240 537	62 631 534	62 631 534	58 711 272	54 049 336
3 174 845	1 688 416	3 931 904	1 012 849	822 682	195 526
4 715 458	3 050 237	6 735 916	3 973 329	2 495 007	1 929 937
4 582 622	2 308 205	6 469 302	2 787 236	5 269 226	4 013 303
6 736 598	4 384 977	10 664 311	4 676 175	4 817 074	6 500 889
60 627 174	60 525 586	61 240 537	63 703 075	60 835 749	53 296 161

Gruppevisse tapsnedskrivninger

Gruppevisse tapsnedskrivninger til dekn av tap på lån og gar pr 01.01	3 368 839	3 368 839	3 368 839	3 368 839	3 368 839	3 368 839
Endring i periodens gruppevisse tapsnedskrivninger	-	-	-	-	-	-
Gruppevisse tapsnedskrivninger pr. dato	3 368 839	3 368 839	3 368 839	3 368 839	3 368 839	3 368 839

30.06.16	31.03.16	31.12.15	31.03.15	31.03.14	31.03.13
3 368 839	3 368 839	3 368 839	3 368 839	3 368 839	3 368 839
-	-	-	-	-	-
3 368 839	3 368 839	3 368 839	3 368 839	3 368 839	3 368 839

Periodens tapskostnader

Periodens endring i individuelle tapsnedskrivninger	-613 363	-714 951	-1 390 997	1 071 541	2 124 477	-753 175
+ Periodens endring i gruppevisse tapsnedskrivninger	0	0	0	0	0	0
+ Period konst. tap som det tidl år er foretatt ind nedskr for	3 174 845	1 688 416	3 931 904	1 012 849	822 682	195 526
+ Period konst. tap som det tidl år ikke er foretatt ind nedskr for	3 833 239	2 266 367	12 979 835	3 107 675	2 161 024	3 703 207
- Periodens inngang på tidl. konst. tap/avskrevne fordr.	2 187 314	1 187 726	4 714 483	1 102 395	917 594	1 398 748
Periodens tapskost	4 207 407	2 052 106	10 806 259	4 089 670	4 190 589	1 746 810

30.06.16	31.03.16	31.12.15	31.03.15	31.03.14	31.03.13
-613 363	-714 951	-1 390 997	1 071 541	2 124 477	-753 175
0	0	0	0	0	0
3 174 845	1 688 416	3 931 904	1 012 849	822 682	195 526
3 833 239	2 266 367	12 979 835	3 107 675	2 161 024	3 703 207
2 187 314	1 187 726	4 714 483	1 102 395	917 594	1 398 748
4 207 407	2 052 106	10 806 259	4 089 670	4 190 589	1 746 810

Kto 1428: Beregnet renter inkportefølge

Misligholdte lån (beløp i hele tusen)

	30.06.16	31.03.16	31.12.15	31.03.15	31.03.14	31.03.13
Lån hvor inntektsføring av renter er stoppet						
Næring	1 411	1 284	2 232	4 784	6 667	6 230
Person	86 378	85 803	85 734	91 590	85 459	77 187
Totalt	87 789	87 087	87 966	96 374	92 126	83 417
Brutto misligholdte engasjementer > 90 dager						
Næring	1 411	1 284	2 232	4 784	6 667	6 230
Person	86 378	85 803	85 734	91 590	85 459	77 187
+ Totalt	87 789	87 087	87 966	96 374	92 126	83 417
Tapsutsatte (ikke misligholdte) engasjementer						
Næring				0	70	883
+ Person			375	0	0	592
Totalt	0	0	375	0	70	1 475
= Brutto misligholdte og tapsutsatte engasjementer	87 789	87 087	88 341	96 374	92 196	84 892
- Spesifiserte tapsnedskrivninger	60 627	60 526	61 240	63 703	60 836	53 296
= Netto misligholdte og tapsutsatte engasjementer	27 162	26 561	27 101	32 671	31 360	31 596

Prosentfordeling av lån og leasing på risikoklasser

Leasing

Serienavn	02. kv. 16	01. kv. 16	04. kv. 15	03. kv. 15	02. kv. 15	01. kv. 15	04. kv. 14	03. kv. 14	02. kv. 14	01. kv. 14	04. kv. 13	03. kv. 13	02. kv. 13
Liten risiko	36,7 %	44,1 %	63,3 %	58,5 %	47,1 %	51,9 %	48,4 %	45,4 %	45,8 %	44,7 %	44,7 %	50,2 %	50,4 %
Moderat risiko	8,1 %	5,9 %	5,4 %	7,2 %	11,1 %	12,2 %	11,2 %	7,0 %	7,3 %	7,8 %	8,5 %	8,1 %	6,0 %
Normal risiko	31,6 %	32,2 %	12,9 %	15,5 %	21,7 %	19,9 %	23,9 %	23,2 %	26,4 %	28,0 %	26,1 %	23,1 %	24,9 %
Rimelig høy risiko	13,0 %	6,2 %	5,7 %	5,3 %	5,5 %	6,0 %	6,3 %	10,2 %	7,1 %	7,9 %	9,2 %	5,4 %	5,6 %
Høy risiko	9,6 %	10,4 %	11,5 %	12,3 %	12,9 %	7,8 %	7,7 %	11,6 %	10,9 %	8,8 %	8,8 %	10,0 %	9,7 %
Ikke scoret	1,0 %	1,2 %	1,2 %	1,2 %	1,7 %	2,2 %	2,4 %	2,5 %	2,5 %	2,7 %	2,7 %	3,2 %	3,3 %

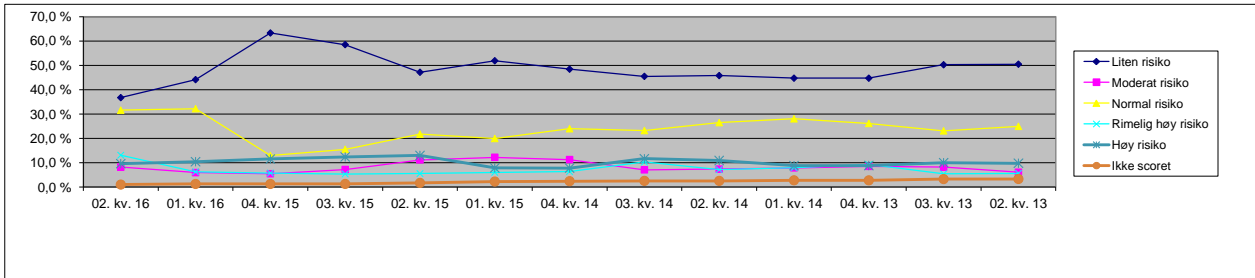

Lån

	02. kv. 16	01. kv. 16	04. kv. 15	03. kv. 15	02. kv. 15	01. kv. 15	04. kv. 14	03. kv. 14	02. kv. 14	01. kv. 14	04. kv. 13	03. kv. 13	02. kv. 13
Liten risiko	17,9 %	16,8 %	16,7 %	17,0 %	16,2 %	15,9 %	15,9 %	16,0 %	15,5 %	15,0 %	14,8 %	15,1 %	15,2 %
Moderat risiko	19,8 %	20,0 %	20,9 %	20,8 %	21,0 %	21,7 %	22,0 %	22,5 %	23,8 %	23,6 %	23,8 %	24,1 %	23,4 %
Normal risiko	49,1 %	49,9 %	49,3 %	49,0 %	49,0 %	48,5 %	48,0 %	47,1 %	45,9 %	45,8 %	45,2 %	44,9 %	45,3 %
Rimelig høy risiko	8,8 %	8,9 %	9,1 %	9,3 %	10,0 %	10,2 %	10,5 %	10,8 %	11,4 %	12,2 %	12,6 %	12,4 %	12,4 %
Høy risiko	4,3 %	4,3 %	3,9 %	4,0 %	3,7 %	3,7 %	3,6 %	3,5 %	3,3 %	3,5 %	3,6 %	3,5 %	3,6 %
Ikke scoret	0,1 %	0,0 %	0,0 %	0,0 %	0,0 %	0,1 %	0,1 %	0,1 %	0,1 %	0,0 %	0,0 %	0,0 %	0,0 %

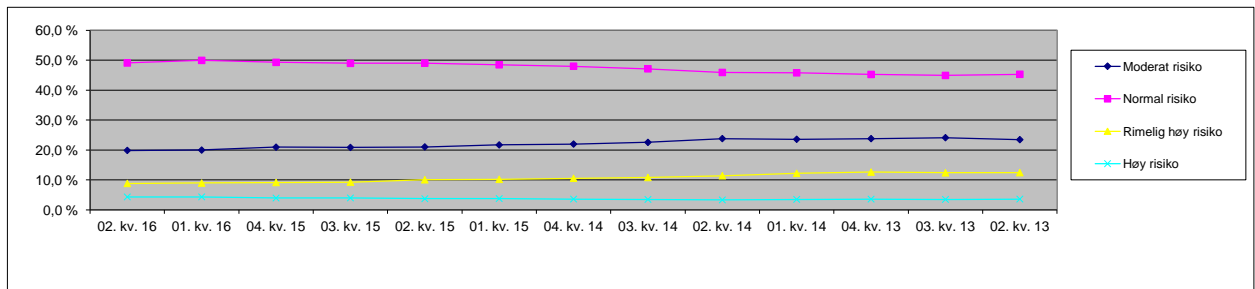

Inkasso i prosent av totalengasjement

	2. kv. 16	1. kv. 16	4. kv. 15	3. kv. 15	2. kv. 15	1. kv. 15	4. kv. 14	3. kv. 14	2. kv. 14	1. kv. 14	4. kv. 13	3. kv. 13	2. kv. 13
Lån inkasso i % av tot.eng.	4,9 %	5,0 %	5,1 %	5,3 %	5,5 %	5,5 %	5,7 %	5,5 %	5,5 %	5,3 %	5,2 %	4,6 %	5,0 %
Leasing inkasso i % av tot.eng.	8,1 %	5,4 %	7,0 %	11,9 %	17,6 %	18,9 %	20,3 %	17,4 %	17,4 %	18,5 %	15,0 %	16,7 %	15,4 %
Total inkasso i % av tot.eng.	5,0 %	5,0 %	5,1 %	5,4 %	5,6 %	5,7 %	5,9 %	5,7 %	5,7 %	5,5 %	5,3 %	4,8 %	5,2 %

